

INSTITUTO ESTATAL PARA LA EDUCACIÓN DE JÓVENES Y ADULTOS

CONTENIDO

INTRODUCCIÓN

1 INFORMACIÓN CONTABLE

- 1.1 Estado de Situación Financiera
- 1.2 Estado de Actividades
- 1.3 Estado de Variación en la Hacienda Pública
- 1.4 Estado de Cambios en la Situación Financiera
- 1.5 Estado de Flujos de Efectivo
- 1.6 Estado Analítico del Activo
- 1.7 Estado Analítico de la Deuda y Otros Pasivos
- 1.8 Informe sobre Pasivos Contingentes
- 1.9 Notas a los Estados Financieros

2 INFORMACIÓN PRESUPUESTARIA

- 2.1 Estado analítico de ingresos
 - 2.1.1 Análisis y evolución de los ingresos presupuestarios
- 2.2 Estados analíticos del ejercicio del Presupuesto de Egresos 2016
 - 2.2.1 Estado analítico del ejercicio del Presupuesto de Egresos por Objeto del gasto
 - 2.2.2 Estado analítico del ejercicio del Presupuesto de Egresos en clasificación Económica
 - 2.2.3 Estado analítico del ejercicio del Presupuesto de Egresos en clasificación Administrativa
 - 2.2.4 Estado analítico del ejercicio del Presupuesto de Egresos en clasificación Funcional
 - 2.2.5 Endeudamiento Neto
 - 2.2.6 Intereses de la Deuda
 - 2.2.7 Indicadores de Postura Fiscal
- 2.3 Análisis del Ejercicio del Presupuesto de Egresos.
 - 2.3.1 Presupuesto aprobado y adecuaciones.
 - 2.3.2 Ejercicio del Presupuesto de Egresos 2016.

3 INFORMACIÓN PROGRAMÁTICA

- 3.1 Gasto por Categoría programática
 - 3.1.1 Programas Presupuestarios
 - 3.1.2 Análisis del Ejercicio del Presupuesto de Egresos, por Clasificación Funcional Programática

3.2 Indicadores para resultados

3.2.1 Principales Indicadores por programa, función y objetivo estratégico

3.2.2 Principales Indicadores de Programas Presupuestarios

3.2.3 Principales Acciones y Resultados de la gestión de Programas Presupuestarios

3.2.3.1 De los programas y actividades institucionales.

3.2.3.2 De los programas y proyectos destinados a la atención de la igualdad de hombres y mujeres.

3.2.3.3 Programas y proyectos destinados a la Atención, Sanción y Erradicación de la Violencia contra las Mujeres.

3.2.3.4 Programas y proyectos destinados a la Atención de los derechos de los niños, niñas y adolescentes.

ANEXOS

- Formatos referidos por la Ley de Disciplina Financiera de las Entidades Federativas y Municipios.
- Relación de las cuentas bancarias productivas específicas en las cuales se depositen los recursos federales transferidos.
- Relación de esquemas bursátiles y de coberturas financieras.
- Relación de bienes que componen el patrimonio del ente público (enlace web donde está publicado).
- Ingresos por aportaciones especiales federales.
- Gastos por aportaciones especiales federales.
- Estados analíticos comparativos de ingresos presupuestarios.
- Adecuaciones al Presupuesto original Autorizado (ANEXO OPCIONAL, SEGÚN VOLÚMEN DE INFORMACIÓN)
- Estados analíticos comparativos del ejercicio del Presupuesto de Egresos.
 - Estado analítico del ejercicio del Presupuesto de Egresos por Objeto del gasto
 - Estado analítico del ejercicio del Presupuesto de Egresos en clasificación por Tipo de Gasto.
 - Estado analítico del ejercicio del Presupuesto de Egresos en clasificación Administrativa
 - Estado analítico del ejercicio del Presupuesto de Egresos en clasificación Funcional
- Estado analítico de Avance Financiero de Programas y Proyectos de Inversión.
- Apéndice estadístico. (Cuadros adicionales del ENTE).

INTRODUCCIÓN

El Instituto Estatal para la Educación de Jóvenes y Adultos, es un Organismo Público descentralizado, creado por decreto del ejecutivo Estatal publicado el 15 de diciembre de 1981, siendo el primer Instituto Estatal creado en el país, cuando todas las demás entidades contaban con delegaciones del Instituto Nacional de Educación para Adultos (INEA).

MISIÓN

Mejorar las condiciones de vida de la población quintanarroense, ofreciendo servicios educativos de calidad a las personas jóvenes y adultas que no hayan concluido su educación básica, para su desarrollo integro, mediante la adquisición de competencias y tecnologías útiles para la vida diaria

VISIÓN

Ser una institución educativa de reconocido prestigio, por su excelencia en el servicio, con una tendencia decreciente del rezago educativo del Estado, atendiendo a las personas jóvenes y adultas a través de los diferentes programas institucionales, contando con la participación comprometida de todos los sectores de la sociedad y agilizando los procesos, con el uso y optimización de la tecnología de punta, tanto en niveles administrativos como operativos.

Las principales atribuciones conferidas a este organismo y plasmadas en el Decreto que reforma Integralmente el Decreto por el que se crea el Instituto Estatal para la Educación de Jóvenes y Adultos de Quintana Roo son entre otras las siguientes:

- Impartir Educación básica a jóvenes y adultos mayores de 15 años en condición de Rezago Educativo.
- Promover, aplicar y desarrollar programas de alfabetización Primaria y Secundaria con base a sus experiencias y conocimientos

- Promover y fomentar acciones efectivas de extensión y difusión de los servicios educativos del Instituto.

Para cumplir con su misión, en el ámbito estratégico nacional y estatal en el periodo (2012 –2018) y (2016 – 2022) respectivamente, se orienta con los objetivos consignados en el Plan Nacional de Desarrollo y el Plan Estatal de Desarrollo.

Las acciones ejecutadas por la Institución en el ejercicio fiscal 2016, se llevaron a cabo tomando en cuenta como metas principales, en los ámbitos sustantivos de su gestión las siguientes:

Lograr que 26,228 jóvenes y adultos del Estado de Quintana Roo en condición de Rezago Educativo, concluyeran algún nivel educativo (alfabetización, primaria y secundaria), que se ofrecen en el Instituto.

Estas acciones se ejecutaron de acuerdo a los lineamientos establecidos y los impactos obtenidos de acuerdo a los indicadores fueron los siguientes:

- Personas que concluyen alfabetización con respecto a las atendidas en este nivel con 61.8 %
- Personas que concluyen primaria con respecto a las atendidas en este nivel con 106.6 %
- Personas que concluyen secundaria con respecto a las atendidas en este nivel con 95.5%
- Abatimiento del incremento neto al rezago educativo con 3.41 %
- Impacto al rezago educativo con 26.13 %

Las operaciones de la Institución se realizan en 9 Coordinaciones de Zona distribuidas en toda la geografía estatal funcionando una en cada municipio con excepción del municipio de Benito Juárez en donde se encuentran operando 2 y en los municipios de Puerto Morelos, Isla Mujeres y Tulum en donde en el ejercicio 2016, no se contaba con Coordinaciones de Zona.

000005

Para el ejercicio fiscal 2016, la institución obtuvo ingresos por un monto total de 84'902,750.00 (Ochenta y cuatro millones, novecientos dos mil, setecientos cincuenta pesos), cifra menor en un 8% respecto al año anterior, que fue de \$92'258,537.00.

De acuerdo con las cifras registradas en los sistemas de contabilidad y presupuesto de la institución (consolidadas, en los estados financieros que se incluyen en el TOMO I), en el ejercicio 2016, el gasto devengado alcanzó la suma de 85 millones, 301 mil pesos, con lo cual se registró un superávit, de 3 millones 361 mil pesos con relación al ingreso y un sub ejercicio de 6 millones 453 mil pesos respecto al presupuesto aprobado modificado del año.

La información contable, presupuestal y programática, así como la relacionada con la deuda pública relativa a las operaciones del año 2016, es la que se presenta a través del contenido de este informe anual de la Cuenta Pública del Instituto Estatal para la Educación de los Jóvenes y Adultos.

1 INFORMACIÓN CONTABLE

1.1 ESTADO DE SITUACIÓN FINANCIERA

INSTITUTO ESTATAL PARA LA EDUCACIÓN DE JÓVENES Y ADULTOS					
ESTADO DE SITUACIÓN FINANCIERA					
Al 31 de Diciembre de 2016 y al 31 de Diciembre 2015					
(Miles de pesos)					
Activo	2016	2015	Pasivo	2016	2015
Activo circulante			Pasivo circulante		
Efectivo y equivalentes	5,393	2,101	Cuentas por pagar a corto plazo	1,487	1,333
Derechos a recibir efectivo o equivalentes	6,496	2,916	Documentos por pagar a corto plazo	0	0
			Porción a corto plazo de la deuda		
Derechos a recibir bienes o servicios	0	0	pública a largo plazo	0	0
Inventarios	0	0	Títulos y valores a corto plazo	0	0
Almacenes	0	0	Pasivos diferidos a corto plazo	7,391	3,916
			Fondos y bienes de terceros en		
Estimación por pérdida o deterioro de activos			garantía y/o administración a corto		
circulantes	0	0	plazo	0	0
Otros activos circulantes	0	0	Provisiones a corto plazo	0	0
			Otros pasivos a corto plazo	0	0
Total de activos circulantes	11,889	5,017	Total de pasivos circulantes	8,878	5,249
Activo no circulante			Pasivo no circulante		
Inversiones financieras a largo plazo	0	0	Cuentas por pagar a largo plazo	0	0
Derechos a recibir efectivo o equivalentes a			Documentos por pagar a largo plazo	0	0
largo plazo	0	0	Deuda pública a largo plazo	0	0
Bienes inmuebles, infraestructura y			Pasivos diferidos a largo plazo	0	0
construcciones en proceso	186	186	Fondos y bienes de terceros en		
Bienes muebles	39,868	36,843	garantía y/o en administración a largo		
			plazo	0	0
Activos intangibles	0	0	Provisiones a largo plazo	0	0
Depreciación, deterioro y amortización					
acumulada de bienes	-32,672	-28,608	Total de pasivos no circulantes	0	0
Activos diferidos	0	0	Total del pasivo	8,878	5,249
Estimación por pérdida o deterioro de activos					
no circulantes	0	0	Hacienda pública/patrimonio		
Otros activos no circulantes	0	0	Hacienda pública/patrimonio contribuido	10,394	7,829
			Aportaciones	8,857	7,096
			Donaciones de capital	733	733
			Actualización de la hacienda		
			pública/patrimonio	0	0
			Hacienda pública/patrimonio generado	0	360
			Resultados del ejercicio		
			(Ahorro/Desahorro)	804	18
			Resultados de ejercicios anteriores	0	342
			Revalúos	0	0
			Reservas	0	0
			Rectificaciones de resultados de		
			ejercicios anteriores	0	0
			Exceso o insuficiencia en la actualización		
			de la hacienda pública/patrimonio	0	0
			Resultado por posición monetaria	0	0
			Resultado por tenencia de activos no		
			monetarios	0	0
Total de activos no circulante	7,382	8,421	Total hacienda pública/patrimonio	10,394	8,189
Total del activo	19,271	13,438	Total del pasivo y hacienda	19,271	13,438
			pública/patrimonio		

*Bajo protesta de decir la verdad que los estados financieros y sus notas son razonablemente correctos y son responsabilidad del emisor

CUENTA PÚBLICA
2016

DIR. DE ADMINISTRACIÓN Y FINANZAS

C. GUADALUPE DESIRÉE PASTRANA SÁNCHEZ



IEEA
INSTITUTO ESTATAL PARA LA EDUCACIÓN
DE JOVENES Y ADULTOS

DIR. DE PLANEACIÓN Y SEGUIMIENTO OPERATIVO

LIC. ROMÁN ALBERTO GALLE CÁN

DIRECTOR GENERAL

LIC. RAFAEL QUINTANAR GONZÁLEZ

1.2 ESTADO DE ACTIVIDADES

INSTITUTO ESTATAL PARA LA EDUCACIÓN DE JÓVENES Y ADULTOS		
ESTADO DE ACTIVIDADES		
Del 1 de Enero al 31 de Diciembre de 2016 y año fiscal de 2015		
(Miles de pesos)		
Concepto	2016	2015
INGRESOS Y OTROS BENEFICIOS		
Ingresos de la gestión:	0	0
Impuestos	0	0
Cuotas y aportaciones de seguridad social	0	0
Contribuciones de mejoras	0	0
Derechos	0	0
Productos de tipo corriente	0	0
Aprovechamientos de tipo corriente	0	0
Ingresos por venta de bienes y servicios	0	0
Ingresos no comprendidos en las fracciones de la ley de ingresos causados en ejercicios fiscales anteriores pendientes de liquidación o pago	0	0
Participaciones, aportaciones, transferencias, asignaciones, subsidios y otras ayudas	91,905	92,259
Participaciones y aportaciones	0	0
Transferencia, asignaciones, subsidios y otras ayudas	91,905	92,259
Otros ingresos y beneficios	0	0
Ingresos financieros	0	0
Incremento por variación de inventarios	0	0
Disminución del exceso de estimaciones por pérdida o deterioro u obsolescencia	0	0
Disminución del exceso de provisiones	0	0
Otros ingresos y beneficios varios	15	0
Total de ingresos y otros beneficios	91,920	92,259
GASTOS Y OTRAS PÉRDIDAS		
Gastos de funcionamiento	57,872	47,812
Servicios personales	44,027	37,161
Materiales y suministros	4,831	4,183
Servicios generales	8,814	6,269
Transferencia, asignaciones, subsidios y otras ayudas	33,444	44,628
Transferencias internas y asignaciones al sector público	0	0
Transferencias al resto del sector público	0	0
Subsidios y subvenciones	0	0
Ayudas sociales	33,444	44,628
Pensiones y jubilaciones	0	0
Transferencias a fideicomisos, mandatos y contratos análogos	0	0
Transferencias a la seguridad social	0	0
Donativos	0	0
Transferencias al exterior	0	0
Participaciones y aportaciones	0	0
Participaciones	0	0
Aportaciones	0	0
Convenios	0	0
Intereses, comisiones y otros gastos de la deuda pública	0	0
Intereses de la deuda pública	0	0
Comisiones de la deuda pública	0	0
Gastos de la deuda pública	0	0
Costo por coberturas	0	0
Apoyos financieros	0	0
Otros gastos y pérdidas extraordinarias	0	0
Estimaciones, depreciaciones, deterioros, obsolescencia y amortizaciones	0	0
Provisiones	0	0
Disminución de inventarios	0	0
Aumento por insuficiencia de estimaciones por pérdida o deterioro y obsolescencia	0	0
Aumento por insuficiencia de provisiones	0	0
Otros gastos	0	0
Inversión pública	0	0
Inversión pública no capitalizable	0	0
Total de gastos y otras pérdidas	91,116	92,240
RESULTADOS DEL EJERCICIO (AHORRO/DESAHORRO)	804	19

"Dejo protesta de decir la verdad que los estados financieros y sus notas son razonablemente correctos y son responsabilidad del emisor."

DIR. DE ADMINISTRACIÓN Y FINANZAS

C. GUADALUPE DESIRÉE PASTRANA SÁNCHEZ

DIR. DE PLANEACIÓN Y SEGUIMIENTO
OPERATIVO

LIC. ROMÁN ALEJANDRO VALLE CÁN

DIRECTOR GENERAL

LIC. RAFAEL QUINTANAR GONZÁLEZ

1.3 ESTADO DE VARIACIÓN EN LA HACIENDA PÚBLICA

INSTITUTO ESTATAL PARA LA EDUCACIÓN DE JÓVENES Y ADULTOS					
ESTADO DE VARIACIÓN EN LA HACIENDA PÚBLICA					
Del 1 de Enero al 31 de Diciembre de 2016 y año fiscal de 2015					
(Miles de pesos)					
Concepto	Hacienda pública/patrimonio contribuido	Hacienda pública/patrimonio generado de ejercicio anteriores	Hacienda pública/patrimonio generado del ejercicio	Ajustes por cambios de valor	Total
Rectificaciones de resultados de ejercicios anteriores	0	0	0	0	0
Patrimonio neto inicial ajustado del ejercicio	7,829	0	0	0	7,829
Aportaciones	7,096	0	0	0	7,096
Donaciones de capital	733	0	0	0	733
Actualización de la hacienda pública/patrimonio	0	0	0	0	0
Variaciones de la hacienda pública/patrimonio neto del ejercicio	0	0	0	0	0
Resultados del ejercicio (ahorro/desahorro)	0	0	18	0	0
Resultados de ejercicios anteriores	0	342	0	0	0
Revalúos	0	0	0	0	0
Reservas	0	0	0	0	0
Hacienda pública/patrimonio neto final del ejercicio 2015	7,829	342	18	0	8,189
Cambios en la hacienda pública/patrimonio neto del ejercicio 2016	9,590	0	804	0	9,590
Aportaciones	8,857	0	0	0	8,857
Donaciones de capital	733	0	0	0	733
Actualización de la hacienda pública/patrimonio	0	0	0	0	0
Variaciones de la hacienda pública/patrimonio neto del ejercicio	0	0	0	0	0
Resultados del ejercicio (ahorro/desahorro)	0	0	804	0	0
Resultados de ejercicios anteriores	0	0	0	0	0
Revalúos	0	0	0	0	0
Reservas	0	0	0	0	0
Saldo neto en la hacienda pública/patrimonio 2016	9,590	0	804	0	10,394

"Bajo protesta de decir verdad declaramos que los Estados Financieros y sus notas, son razonablemente correctos y son responsabilidad del emisor".

DIR. DE ADMINISTRACIÓN Y FINANZAS

C. GUADALUPE DESIREE BASTRANA SÁNCHEZ

DIR. DE PLANEACIÓN Y SEGUIMIENTO OPERATIVO

LIC. ROMÁN ALEJANDRO VALE CAN

DIRECTOR GENERAL

LIC. RAFAEL QUINTANA GONZÁLEZ

1.4 ESTADO DE CAMBIOS EN LA SITUACIÓN FINANCIERA

INSTITUTO ESTATAL PARA LA EDUCACIÓN DE JÓVENES Y ADULTOS		
ESTADO DE CAMBIOS EN LA SITUACIÓN FINANCIERA		
Del 1 de Enero al 31 de Diciembre de 2016		
(Miles de pesos)		
	Origen	Aplicación
Activo		
Activo circulante	0	6,873
Electivo y equivalentes	0	3,292
Derechos a recibir efectivo o equivalentes	0	3,581
Derechos a recibir bienes o servicios	0	0
Inventarios	0	0
Almacenes	0	0
Estimación por pérdida o deterioro de activos circulantes	0	0
Otros activos circulantes	0	0
Activo no circulante	4,065	3,025
Inversiones financieras a largo plazo	0	0
Derechos a recibir efectivo o equivalentes a largo plazo	0	0
Bienes inmuebles, infraestructura y construcciones en proceso	0	0
Bienes muebles	0	3,025
Activos intangibles	0	0
Depreciación, deterioro y amortización acumulada de bienes	4,065	0
Activos diferidos	0	0
Estimación por pérdida o deterioro de activos no circulantes	0	0
Otros activos no circulantes	0	0
Pasivo		
Pasivo circulante	3,628	0
Cuentas por pagar a corto plazo	153	0
Documentos por pagar a corto plazo	0	0
Porción a corto plazo de la deuda pública a largo plazo	0	0
Títulos y valores a corto plazo	0	0
Pasivos diferidos a corto plazo	3,475	0
Fondos y bienes de terceros en garantía y/o administración a corto plazo	0	0
Provisiones a corto plazo	0	0
Otros pasivos a corto plazo	0	0
Pasivo no circulante	0	0
Cuentas por pagar a largo plazo	0	0
Documentos por pagar a largo plazo	0	0
Deuda pública a largo plazo	0	0
Pasivos diferidos a largo plazo	0	0
Fondos y bienes de terceros en garantía y/o en administración a largo plazo	0	0
Provisiones a largo plazo	0	0
Hacienda pública/patrimonio		
Hacienda pública/patrimonio contribuido	2,565	0
Aportaciones	1,761	0
Donaciones de capital	0	0
Actualización de la hacienda pública/patrimonio	0	0
Hacienda pública/patrimonio generado	0	360
Resultados del ejercicio (ahorro/desahorro)	804	18
Resultados de ejercicios anteriores	0	342
Revalúos	0	0
Reservas	0	0
Rectificaciones de resultados de ejercicios anteriores	0	0
Exceso o insuficiencia en la actualización de la hacienda pública/patrimonio	0	0
Resultado por posición monetaria	0	0
Resultado por tenencia de activos no monetarios	0	0

"Bajo protesta de decir verdad declaramos que los Estados Financieros y sus notas, son razonablemente correctos y son responsabilidad del emisor".

CUENTA PÚBLICA
2016



IEEA
INSTITUTO ESTATAL PARA LA EDUCACIÓN
DE JÓVENES Y ADULTOS

DIR. DE ADMINISTRACIÓN Y FINANZAS

C. GUADALUPE DESIRÉE PASTRANA SÁNCHEZ

DIR. GENERAL

LIC. RAFAEL QUINTANAR GONZÁLEZ

DIR. DE PLANEACIÓN Y SEGUIMIENTO
OPERATIVO

LIC. ROMÁN ALEJANDRO YALLE CÁN

1.5 ESTADO DE FLUJOS DE EFECTIVO

NOMBRE DEL ENTE PÚBLICO		
ESTADO DE FLUJOS DE EFECTIVO		
Del 1 de Enero al 31 de Diciembre de 2016 y año fiscal de 2015		
(Miles de pesos)		
Concepto	2016	2015
Flujos de efectivo de las actividades de operación		91,920
Origen	0	0
Impuestos	0	0
Cuotas y aportaciones de seguridad social	0	0
Contribuciones de mejoras	0	0
Derechos	0	0
Productos de tipo corriente	0	0
Aprovechamientos de tipo corriente	0	0
Ingresos por venta de bienes y servicios	0	0
Ingresos no comprendidos en las fracciones de la ley de ingresos causados en ejercicios fiscales anteriores pendientes de liquidación o pago	0	92,259
Participaciones y aportaciones	91,905	92,259
Transferencias, asignaciones y subsidios y otras ayudas	15	0
Otros orígenes de operación	91,116	92,240
Aplicación	44,027	37,161
Servicios personales	4,381	4,183
Materiales y suministros	8,814	6,269
Servicios generales	0	0
Transferencias internas y asignaciones al sector público	0	0
Transferencias al resto del sector público	0	0
Subsidios y subvenciones	33,444	44,628
Ayudas sociales	0	0
Pensiones y jubilaciones	0	0
Transferencias a fideicomisos, mandatos y contratos análogos	0	0
Transferencias a la seguridad social	0	0
Donativos	0	0
Transferencias al exterior	0	0
Participaciones	0	0
Aportaciones	0	0
Convenios	0	0
Otras aplicaciones de operación	804	92,277
Flujos netos de efectivo por actividades de operación		
Flujos de efectivo de las actividades de inversión		0
Origen	0	0
Bienes inmuebles, infraestructura y construcciones en proceso	0	0
Bienes muebles	0	0
Otros orígenes de inversión	0	0
Aplicación	0	0
Bienes inmuebles, infraestructura y construcciones en proceso	0	0
Bienes muebles	0	0
Otras aplicaciones de inversión	0	0
Flujos netos de efectivo por actividades de inversión		
Flujo de efectivo de las actividades de financiamiento		3,628
Origen	0	0
Endeudamiento neto	0	0
Interno	0	0
Externo	3,628	0
Otros Orígenes de Financiamiento	3,581	0
Aplicación	0	0
Servicios de la deuda	0	0
Interno	0	0
Externo	3,581	0
Otras aplicaciones de financiamiento	48	0
Flujos netos de efectivo por actividades de financiamiento	852	92,277
Incremento/disminución neta en el efectivo y equivalentes al efectivo	2,101	2,101
Efectivo y equivalentes al efectivo al inicio del ejercicio	2,952	94,378
Efectivo y equivalentes al efectivo al final del ejercicio	91,920	184,517

*Dejo protesta de decir verdad declaramos que los Estados Financieros y sus notas, son razonablemente correctos y son responsabilidad del e

misor

DIR. DE ADMINISTRACIÓN Y FINANZAS

C. GUADALUPE DESIREE PASTRANA SÁNCHEZ

DIR. DE PLANEACIÓN Y SEGUIMIENTO
OPERATIVO

LIC. ROMÁN ALEJANDRO VALLE CÁN

DIRECTOR GENERAL

LIC. RAFAEL QUINTANA GONZÁLEZ

1.6 ESTADO ANALÍTICO DEL ACTIVO

INSTITUTO ESTATAL PARA LA EDUCACIÓN DE JÓVENES Y ADULTOS					
Estado Analítico del Activo					
Del 1 de Enero al 31 de Diciembre de 2016					
(Miles de pesos)					
Concepto	Saldo Inicial 1	Cargos del Periodo 2	Abonos del Periodo 3	Saldo Final 4 (1+2-3)	Variación del Periodo (4-1)
ACTIVO	13,438	232,292	228,460	19,270	5,832
Activo circulante	5,016	229,081	222,208	11,889	6,873
Efectivo y equivalentes	2,101	99,289	95,997	5,393	3,292
Derechos a recibir efectivo o equivalentes	2,916	129,792	126,211	6,496	3,581
Derechos a recibir bienes o servicios	0	0	0	0	0
Inventarios	0	0	0	0	0
Almacenes	0	0	0	0	0
Estimación por pérdida o deterioro de activos circulantes	0	0	0	0	0
Otros activos circulantes	0	0	0	0	0
Activo no circulante	8,421	3,211	4,252	7,380	-1,041
Inversiones financieras a largo plazo	0	0	0	0	0
Derechos a recibir efectivo o equivalentes a largo plazo	0	0	0	0	0
Bienes inmuebles, infraestructura y construcciones en proceso	186	186	186	186	0
Bienes muebles	36,843	3,025	0	39,868	3,025
Activos intangibles	0	0	0	0	0
Depreciación, deterioro y amortización acumulada de bienes	-28,608	1	4,066	-32,673	-4,065
Activos diferidos	0	0	0	0	0
Estimación por pérdida o deterioro de activos no circulantes	0	0	0	0	0
Otros activos no circulantes	0	0	0	0	0

"Bajo protesta de decir verdad declaramos que los Estados Financieros y sus notas, son razonablemente correctos y son responsabilidad del emisor".

DIR. DE ADMINISTRACIÓN Y FINANZAS

C. GUADALUPE DESHÉE PASTRANA SÁNCHEZ

DIR. DE PLANEACIÓN Y SEGUIMIENTO
OPERATIVO

LIC. ROMÁN ALEJANDRO VALESCA

DIRECTOR GENERAL

LIC. RAFAEL QUINTANAR GONZÁLEZ

1.7 ESTADO ANALÍTICO DE LA DEUDA Y OTROS PASIVOS

INSTITUTO ESTATAL PARA LA EDUCACIÓN DE JÓVENES Y ADULTOS				
Estado Analítico de la Deuda y Otros Pasivos				
Del 1 de Enero al 31 de Diciembre de 2016				
(Miles de pesos)				
Denominación de las Deudas	Moneda de Contratación	Institución o País Acreedor	Saldo Inicial del Periodo	Saldo Final del Periodo
DEUDA PÚBLICA				
Corto plazo				
Deuda interna			0	0
Instituciones de crédito			0	0
Títulos y valores			0	0
Arrendamientos financieros			0	0
Deuda externa			0	0
Organismos financieros internacionales			0	0
Deuda bilateral			0	0
Títulos y valores			0	0
Arrendamientos financieros			0	0
Subtotal corto plazo			0	0
Largo plazo				
Deuda interna			0	0
Instituciones de crédito			0	0
Títulos y valores			0	0
Arrendamientos financieros			0	0
Deuda externa			0	0
Organismos financieros internacionales			0	0
Deuda bilateral			0	0
Títulos y valores			0	0
Arrendamientos financieros			0	0
Subtotal largo plazo			0	0
Otros pasivos			5,249	8,877
Total deuda y otros pasivos			5,249	8,877

"Bajo protesta de decir verdad declaramos que los Estados Financieros y sus notas, son razonablemente correctos y son responsabilidad del emisor".

DIR. DE ADMINISTRACIÓN Y FINANZAS

C. GUADALUPE DESHREE PASTRANA SÁNCHEZ

DIR. DE PLANEACIÓN Y SEGUIMIENTO
OPERATIVO

LIC. ROMÁN ALEJANDRO VALLE CÁN

DIRECTOR GENERAL

LIC. RAFAEL QUINTANA GONZÁLEZ

000017

1.8 INFORME SOBRE PASIVOS CONTINGENTES

En virtud de que los pasivos contingentes son obligaciones que tienen su origen en hechos específicos e independientes del pasado que en futuro pueden o no y, de acuerdo con lo que acontezca, desaparecen o se convierten en pasivos reales por ejemplo, juicios, garantías, avales, costos de planes de pensiones, jubilaciones, etc. Al cierre del 31 de diciembre del 2016, este instituto no cuenta con ningún registro de pasivo contingente.

1.9 NOTAS A LOS ESTADOS FINANCIEROS

Con el propósito de dar cumplimiento a los artículos 46 y 49 de la Ley General de Contabilidad Gubernamental, el ente público deberá acompañar notas a los estados financieros cuyos rubros (Ver documento normativo emitido por el CONAC) así lo requieran de acuerdo al lineamiento de norma a los estados financieros emitido por el Consejo Nacional de Armonización Contable en el siguiente orden:

- a) Notas de gestión administrativa

INTRODUCCIÓN

El Instituto Estatal para la Educación de Jóvenes y Adultos de Quintana Roo es un Organismo Público Descentralizado, creado por Decreto del Ejecutivo Estatal publicado el 15 de Diciembre de 1981, siendo el primer Instituto Estatal creado en el país, cuando todas las demás entidades contaban con las delegaciones del Instituto Nacional de Educación para Adultos (INEA), nuestro reto es reducir el rezago educativo con servicios de calidad, mediante la formación permanente de los figuras que participan en las acciones educativas, en beneficio de cerca de 13 mil jóvenes y adultos que cada año logran certificar su educación básica y para ello convocamos la solidaridad de los diferentes sectores de nuestra sociedad.

Es por ello que nuestra Institución es una opción educativa para todas las personas con más de 15 años que por alguna circunstancia no aprendieron a

leer y escribir o se vieron en la necesidad de frenar su proceso de aprendizaje y no lograron su educación primaria y/o secundaria.

En el IEEA ofrecemos servicios de calidad y espacios educativos dignos, totalmente gratuitos, con material didáctico y equipo de cómputo que se ajustan a las necesidades de aprendizaje de cada una de las personas que deseen mejorar su calidad de vida y la de sus familias.

AUTORIZACIÓN E HISTORIA

En el Instituto Estatal para la Educación de Jóvenes y Adultos (IEEA) se creó mediante Decreto del Congreso del Estado, publicada el día 15 de diciembre de 1981, con la finalidad de promover, organizar e impartir a la población adulta los servicios de alfabetización y educación básica para ayudarlos a certificar su primaria y/o secundaria, con ello Quintana Roo inicio la descentralización de los servicios de educación para adultos con un organismo con personalidad jurídica, patrimonio propio y autonomía de gestión, que conserva las características de observancia de las normas de aplicación y ejercicio de los recursos asignados por el INEA. Es así como el IEEA asumió las facultades para planear, organizar, dirigir, operar y controlar los servicios sin menoscabo de la posibilidad de elaborar e incluir contenidos regionales en los programas educativos. Sin embargo ante las características propias del rezago educativo que prevalece en el Estado, donde anualmente más de 6 mil jóvenes abandonan el sistema escolarizado sin concluir su educación básica, el Lic. Félix Arturo González Canto, como Gobernador del Estado, propuso una iniciativa legislativa para actualizar y simplificar el decreto de creación del IEEA y crear el Instituto Estatal para la Educación de Jóvenes y Adultos, el 17 de enero del 2006.

Desde entonces el IEEA cumple integralmente con el objetivo de implementar las estrategias necesarias para llevar los servicios educativos a la población mayor de 15 años- nuestros jóvenes y adultos- que no han concluido su educación básica en todo el estado.

ORGANIZACIÓN Y OBJETO SOCIAL

El IEEA tiene como objeto promover, organizar e impartir educación básica a la población joven y adulta de Quintana Roo que por diversos motivos no pudo aprender a leer y escribir o no ha logrado concluir sus estudios de primaria o secundaria.

Para el cumplimiento de este objetivo el IEEA se apoya en la solidaridad de los diferentes sectores de nuestra sociedad.

- Público: Gobiernos Federal, Estatal y ayuntamientos.
- Social: Las estructuras comunitarias y vecinales, asociaciones civiles, grupos religiosos, clubes y organizaciones de asistencia social.
- Privado: Fabricas, empresas, sindicatos y otras organizaciones que apoyan los servicios educativos dirigidos a las y los trabajadores que lo requieran.
- Educativo: proporciona su infraestructura así como, a las y los estudiantes del servicio social, para proporcionar asesoría educativa.

BASES DE PREPARACIÓN DE LOS ESTADOS FINANCIEROS

Las políticas contables del Instituto Estatal para la Educación de Jóvenes y Adultos observadas en la preparación de los estados financieros son:

Los estados financieros se prepararon con base en los principios de la contabilidad Gubernamental.

POLÍTICAS DE CONTABILIDAD SIGNIFICATIVAS.

Se contrató el sistema contable denominado SAACG.NET Sistema Automatizado y Administrativo de Contabilidad Gubernamental del Instituto para el Desarrollo Técnico de las Haciendas Públicas para efecto de generar la información contable y presupuestal ya que dicho sistema reúne los requisitos para cumplir con las obligaciones establecidas en la Ley General de Contabilidad Gubernamental.

Durante el 2016 se asistieron a las capacitaciones otorgadas por el consejo Estatal para Armonización Contable del Estado de Quintana Roo (CEACQROO)

Se Cumplió con las publicaciones en tiempo y forma de los formatos aprobados por el Consejo Nacional de Armonización Contable publicados el 4 de abril del 2014 con el propósito de dar cumplimiento a las disposiciones establecidas en el art. 73 del título V de la LGCG se publicó dentro de la página de internet de este Instituto, la información relativa a las aportaciones para la Educación Tecnológica y de Adultos.

Régimen fiscal del contribuyente

El Instituto se encuentra registrado en el RFC como persona moral con fines no lucrativos.

Nombre: INSTITUTO ESTATAL PARA LA EDUCACIÓN DE JÓVENES Y ADULTOS DEL ESTADO DE QUINTANA ROO.

Registro Federal de Contribuyentes: IEE820101SE6

Fecha de Gestión 27 de enero del 2006

Domicilio: Independencia 294 David Gustavo Gutiérrez Ruiz, Justo Sierra y Camelias, Chetumal Quintana Roo, Othón P. Blanco Quintana Roo CP. 77013.

b) Notas de desglose

ACTIVO

a) Notas al estado de situación Financiera.

1. Efectivo y equivalentes.

Representa el monto de efectivo disponible en instituciones bancarias propiedad del Instituto por \$5,393,314.70 al 31 de diciembre del 2016

Fondos de corto plazo con afectación específica en moneda nacional.

Es política del Instituto Estatal para la Educación de Jóvenes y Adultos, que las cuentas bancarias aperturadas con Instituciones bancarias, el Director General y el Director Administrativo son los facultados para su manejo.

2. Derechos a recibir efectivo o equivalentes.

La secretaria de finanzas del Gobierno del Estado de Quintana Roo falta por ministrar la cantidad de \$3,091,953.84 contemplado dentro del techo financiero autorizado modificado 2016 al 31 de diciembre del 2016.

ACTIVO NO CIRCULANTE

3. Bienes inmuebles, infraestructura y construcciones en Proceso.

Representa el monto de bienes inmuebles requeridos para el buen desarrollo de las actividades del personal de este instituto.

En este rubro durante el 2016 se observa que se registran bajas de activo fijo por ajustes de auditoría, durante este ejercicio no hubo adquisiciones de activos fijos adquiridos por el INEA, quedando los movimientos como se aprecian en el siguiente cuadro:

(Miles de pesos)

Tipo de activo	Saldos iniciales	Altas 2016	Bajas 2016	Saldo final al 31-12-2016
Edificios no habitacionales	186	0	0	185
Mobiliario y equipo de administración	24,047	1,115	0	25,522
Otro mobiliario y equipo educativo	0	0	0	0
Equipo de instrumental medico	110	0	0	110
Equipo de transporte	12,097	1,550	0	13,647
Maquinaria, otros equipos y herramientas	588	0	0	588

Registro y valorización del Patrimonio.

Por lo que respecta al Instituto Estatal para la Educación de jóvenes y adultos, durante el ejercicio 2016 se realizaron las adecuaciones necesarias en el sistema

integral de contabilidad gubernamental en lo referente a la valorización del patrimonio, realizando nuevamente el levantamiento del inventario existente; confirmando mediante las facturas correspondientes las fechas de adquisiciones y los costos históricos, que permitan tener la certeza de que los registros contables realizados en los años en los cuales tales bienes fueron adquiridos son correctos o no, de acuerdo a las políticas contables vigentes y aplicables en la materia en dichos ejercicios en donde fueron adquiridos; determinándose la uniformidad en el criterio para el registro de tales bienes, ahora bien con la entrada en vigor de la ley General de Contabilidad Gubernamental publicada en el diario oficial el 31 de Diciembre del 2008, así como sus reformas publicadas el 12 de Noviembre del 2012, el Instituto Estatal para la Educación de Jóvenes y Adultos ha realizado la valoración del patrimonio de conformidad a las "reglas específicas del Registro y Valoración del patrimonio" y los Parámetros de Estimación de Vida útil emitidos por el CONAC y publicados en el diario oficial el 13 de Diciembre de 2011 y el 15 de agosto de 2012, considerando la siguiente tabla:

Cuenta	Concepto	Años De vida útil	% de Depreciación anual
1.2.3	BIENES INMUEBLES, INFRAESTRUCTURA Y CONSTRUCCIONES EN PROCESO		
1.2.3.2	Viviendas	50	2
1.2.3.3	Edificios NO habitacionales	30	3.3
1.2.3.4	Infraestructura	25	4
1.2.3.9	Otros Bienes Inmuebles	20	5
1.2.4	BIENES MUEBLES		
1.2.4.1	Mobiliario y Equipo de Administración		
1.2.4.1.1	Muebles de oficina y estantería	10	10
1.2.4.1.2	Muebles, Excepto de oficina y estantería	10	10
1.2.4.1.3	Equipo de cómputo y de Tecnologías de la Información	3	33.3
1.2.4.1.9	Otros mobiliarios y Equipos de Administración	10	10
1.2.4.2	Mobiliario y Equipo Educativo y recreativo		
1.2.4.2.1	Equipos y aparatos audiovisuales	3	33.3
1.2.4.2.2	Aparatos Deportivos	5	20

1.2.4.2.3	Cámaras fotográficas y de Video	3	33.3
1.2.4.2.9	Otro mobiliario y Equipo Educativo y Recreativo	5	20
1.2.4.3	Equipo Instrumental Médico y de Laboratorio		
1.2.4.3.1	Equipo Médico y de Laboratorio	5	20
1.2.4.3.2	Instrumental Médico y de Laboratorio	5	20
1.2.4.4	Equipo de Transporte		
1.2.4.4.1	Automóviles y Equipo Terrestre	5	20
1.2.4.4.2	Carrocerías y Remolques	5	20
1.2.4.4.3	Equipo Aeroespacial	5	20
1.2.4.4.4	Equipo ferroviario	5	20
1.2.4.4.5	Embarcaciones	5	20
1.2.4.4.9	Otros equipos de Transporte	5	20
1.2.4.5	Equipo de Defensa y seguridad	*	*
1.2.4.6	Maquinaria, otros Equipos y Herramientas		
1.2.4.6.1	Maquinaria y equipo agropecuario	10	10
1.2.4.6.2	Maquinaria y Equipo Industrial	10	10
1.2.4.6.3	Maquinaria y Equipo de Construcción	10	10
1.2.4.6.4	Sistemas de aire acondicionado, calefacción y de Refrigeración Industrial y Comercial	10	10
1.2.4.6.5	Equipo de comunicación y Telecomunicaciones	10	10
1.2.4.6.6	Equipos de Generación Eléctrica, Aparatos y Accesorios Electrónicos	10	10
1.2.4.6.7	Herramientas y Máquinas-Herramienta	10	10
1.2.4.6.9	Otros Equipos	10	10
1.2.4.8	Activos Biológicos		
1.2.4.8.1	Bovinos	5	20
1.2.4.8.2	Porcinos	5	20
1.2.4.8.3	Aves	5	20
1.2.4.8.4	Ovinos y caprinos	5	20
1.2.4.8.5	Peces y acuicultura	5	20

1.2.4.8.6	Equipos	5	20
1.2.4.8.7	Especies Menores y de Zoológico	5	20
1.2.4.8.8	Árboles y plantas	5	20
1.2.4.8.9	Otros activos Biológicos	5	20

El Instituto Estatal para la Educación de Jóvenes y Adultos, realizó la revalorización del patrimonio y realizó los cálculos de las depreciaciones en apego a lo anteriormente señalado, actualmente ha logrado realizar el cálculo y registro de las depreciaciones y las amortizaciones hasta el ejercicio 2016.

PASIVOS CIRCULANTES

Cuentas por pagar a corto plazo

Esta cuenta presenta un saldo de \$917,353.16 el cual está integrado por el pago de las aportaciones del SAR FOVISSSTE del VI bimestre del 2016, las cuales serán pagadas con fecha límite del 17 de enero del 2017.

Documentos por pagar a corto plazo

El saldo de esta cuenta al 31 de diciembre del 2016 es de 569,438.94 el cual será liquidado a más tardar el día 17 de enero del 2016 y representa el pago provisional de los impuestos federales del mes de diciembre.

Otros pasivos a corto plazo.

Esta cuenta presenta un saldo al 31 de diciembre del 2016 de \$7,390,593.84 por concepto de recursos que la SEFYPLAN está pendiente de depositar en atención al presupuesto autorizado modificado estatal del 2016 y 2013.

c) Notas de memoria (cuentas de orden),

El ejercicio de la ley de ingresos estimada en los años fiscales de 2015 y 2016 se refleja en las cuentas siguientes:

CONCEPTO	2015	2016
Ley de Ingresos estimada	94,397	84,902
Ley de Ingresos por ejecutar	94,397	84,902
Modificaciones a la Ley de Ingresos Estimada	8,109	6,852
Ley de Ingresos Devengados	102,506	91,755
ley de Ingresos recaudado	92,258	88,663

Respecto al ejercicio del presupuesto de egresos, las cuentas que fueron afectadas son las siguientes:

CONCEPTO	2015	2016
Presupuesto de Egresos Aprobado	94,397	84,902
Presupuesto de Egresos por Ejercer	94,397	84,902
Modificaciones al Presupuesto de Egresos Aprobado	8,109	6,852
Presupuesto de Egresos Comprometido	92,240	85,301
Presupuesto de Egresos Devengado	92,240	85,301
Presupuesto de Egresos Ejercido	92,240	85,301
Presupuesto de Egresos Pagado	92,240	85,301

Bajo protesta de decir verdad declaramos que los estados financieros y sus notas, son razonablemente correctas y responsabilidad del emisor.

DIR. DE ADMINISTRACIÓN Y FINANZAS

C. GUADALUPE DESIRÉE PASTRANA SÁNCHEZ

DIRECTOR GENERAL

LIC. RAFAEL QUINTANAR GONZÁLEZ

Conciliación entre los Ingresos Presupuestarios y Contables

Instituto Estatal para la Educación de los Jóvenes y Adultos		
Conciliación entre los Ingresos Presupuestarios y Contables		
2016 y 2015		
(Miles de pesos)		
Concepto	2016	2015
1. Ingresos Presupuestarios	88,663.24	92,258.54
2. Más ingresos contables no presupuestarios	0	0
Incremento por variación de inventarios	0	0
Disminución del exceso de estimaciones por pérdida o deterioro u obsolescencia	0	0
Disminución del exceso de provisiones	0	0
Otros ingresos y beneficios varios	0	0
Otros ingresos contables no presupuestarios	0	0
3. Menos ingresos presupuestarios no contables	0	0
Productos de capital	0	0
Aprovechamientos capital	0	0
Ingresos derivados de financiamientos	0	0
Otros Ingresos presupuestarios no contables	0	0
4. Ingresos Contables (4 = 1 + 2 - 3)	91,905	92,259

Conciliación entre los Egresos Presupuestarios y los Gastos Contables

Instituto Estatal para la Educación de los Jóvenes y Adultos		
Conciliación entre los Egresos Presupuestarios y los Gastos Contables		
2016 y 2015		
(Miles de pesos)		
Concepto	2016	2015
1. Total de egresos (presupuestarios)	85,301.38	92,240.27
2. Menos egresos presupuestarios no contables	0	0
Mobiliario y equipo de administración	0	0
Mobiliario y equipo educacional y recreativo	0	0
Equipo e instrumental médico y de laboratorio	0	0
Vehículos y equipo de transporte	0	0
Equipo de defensa y seguridad	0	0
Maquinaria, otros equipos y herramientas	0	0
Activos biológicos	0	0
Bienes inmuebles	0	0
Activos intangibles	0	0
Obra pública en bienes propios	0	0
Acciones y participaciones de capital	0	0
Compra de títulos y valores	0	0
Inversiones en fideicomisos, mandatos y otros análogos	0	0
Provisiones para contingencias y otras erogaciones especiales	0	0
Amortización de la deuda pública	0	0
Adeudos de ejercicios fiscales anteriores (ADEFAS)	0	0
Otros Egresos Presupuestales No Contables	0	0
3. Más gastos contables no presupuestales	0	0
Estimaciones, depreciaciones, deterioros, obsolescencia y amortizaciones	0	0
Provisiones	0	0
Disminución de inventarios	0	0
Aumento por insuficiencia de estimaciones por pérdida o deterioro u	0	0

Instituto Estatal para la Educación de los Jóvenes y Adultos		
Conciliación entre los Egresos Presupuestarios y los Gastos Contables		
2016 y 2015		
(Miles de pesos)		
Concepto	2016	2015
obsolescencia		
Aumento por insuficiencia de provisiones	0	0
Otros Gastos	0	0
Otros Gastos Contables No Presupuestales	0	0
4. Total de Gasto Contable (4 = 1 - 2 + 3)	91,116	92,240

2 ESTADOS E INFORMES PRESUPUESTARIOS

2.1 ESTADO ANALÍTICO DE INGRESOS

Instituto Estatal para la Educación de los Jóvenes y Adultos						
Estado Analítico de Ingresos						
Del 01 de Enero al 31 de Diciembre del año 2016						
(Miles de Pesos)						
Rubro de Ingresos	Ingreso					Diferencia
	Estimado	Ampliaciones y Reducciones	Modificado	Devengado	Recaudado	
Impuestos	0	0	0	0	0	0
Cuotas y Aportaciones de Seguridad Social	0	0	0	0	0	0
Contribuciones de Mejoras	0	0	0	0	0	0
Derechos	0	0	0	0	0	0
Productos	0	0	0	0	0	0
Corriente	0	0	0	0	0	0
Capital	0	0	0	0	0	0
Aprovechamientos	0	0	0	0	0	0
Corriente	0	0	0	0	0	0
Capital	0	0	0	0	0	0
Ingresos por Ventas de Bienes y Servicios	0	0	0	0	0	0
Participaciones y Aportaciones	0	0	0	0	0	0
Transferencias, Asignaciones, Subsidios y Otras Ayudas	84,902	6,852	91,755	91,755	88,663	3,760
Ingresos Derivados de Financiamientos	0	0	0	0	0	0
Total	84,902	6,852	91,755	91,755	88,663	3,760
				Ingresos excedentes		3,760
Estado Analítico de Ingresos Por Fuente de Financiamiento	Ingreso					Diferencia
	Estimado	Ampliaciones y Reducciones	Modificado	Devengado	Recaudado	
Ingresos del Gobierno	84,902	6,852	91,755	91,755	88,663	3,760
Impuestos	0	0	0	0	0	0
Contribuciones de Mejoras	0	0	0	0	0	0
Derechos	0	0	0	0	0	0
Productos	0	0	0	0	0	0
Corriente	0	0	0	0	0	0
Capital	0	0	0	0	0	0
Aprovechamientos	0	0	0	0	0	0
Corriente	0	0	0	0	0	0
Capital	0	0	0	0	0	0
Participaciones y Aportaciones	0	0	0	0	0	0
Transferencias, Asignaciones, Subsidios y Otras Ayudas	84,902	6,852	91,755	91,755	88,663	3,760
Ingresos de Organismos y Empresas	0	0	0	0	0	0
Cuotas y Aportaciones de Seguridad Social	0	0	0	0	0	0
Ingresos por Ventas de Bienes y Servicios	0	0	0	0	0	0
Transferencias, Asignaciones, Subsidios y Otras Ayudas	0	0	0	0	0	0
Ingresos derivados de financiamiento	0	0	0	0	0	0
Ingresos Derivados de Financiamientos	0	0	0	0	0	0
Total	84,902	6,852	91,755	91,755	88,663	3,760
				Ingresos excedentes		3,760

2.1.1 Análisis y Evolución de los Ingresos Presupuestarios.

En el ejercicio fiscal 2016, el presupuesto asignado para el Instituto Estatal para la Educación de los Jóvenes y Adultos fue de \$84,902,750.00, obtenidos de las fuentes de financiamientos Estatal, FAETA y a través del convenio del Ramo XI, obteniendo ampliaciones presupuestales derivado del incremento salarial del FAETA, importe que asciende a la cantidad de \$868,761.81 y del Ramo XI para ayudas sociales por la cantidad de \$ 6,133,452.97.

Sin embargo también se obtuvo una reducción al presupuesto derivado de la fuente de financiamiento Estatal, por la cantidad de \$(149,769.00), por tal motivo nuestro presupuesto modificado para el ejercicio fiscal 2016, asciende a la cantidad \$91,755,195.78

Del presupuesto devengado, este Instituto solo pudo recaudar la cantidad de \$88,663,241.94, representando un 96.63% de obtención de recursos en comparación al presupuesto modificado.

2.2 ESTADOS ANALÍTICO DEL EJERCICIO DEL PRESUPUESTO DE EGRESOS

2.2.1 Estado Analítico de Ejercicio del Presupuesto por Objeto del Gasto

Instituto Estatal para la Educación de Jóvenes y Adultos						
ESTADO ANALÍTICO DEL PRESUPUESTO DE EGRESOS						
Clasificación por Objeto del Gasto						
Del 01 de Enero al 31 de Diciembre de 2016						
(Miles de Pesos)						
Concepto	Aprobado	Ampliaciones /Reducciones	Modificado	Devengado	Pagado	Subejercicio
Servicios Personales	38,400	719	39,119	38,190	38,190	928
Remuneraciones al Personal de Carácter Permanente	11,075	159	11,234	11,234	11,234	0
Dietas	0	0	0	0	0	0
Haberés	0	0	0	0	0	0
Sueldos Base al Personal Permanente	11,075	159	11,234	11,234	11,234	0
Remuneraciones por Adscripción Laboral en el						
Extranjero	0	0	0	0	0	0
Remuneraciones al Personal de Carácter Transitorio	2,709	-312	2,397	2,397	2,397	0
Honorarios Asimilables a Salarios	2,709	-312	2,397	2,397	2,397	0
Sueldos Base al Personal Eventual	0	0	0	0	0	0
Retribuciones por Servicios de Carácter Social	0	0	0	0	0	0
Retribución a los Representantes de los						
Trabajadores y de los Patrones en la Junta de Conciliación y Arbitraje	0	0	0	0	0	0
Remuneraciones Adicionales y Especiales	6,459	344	6,804	6,208	6,208	595
Primas por Años de Servicio Efectivos						
Prestados	332	75	407	407	407	0
Primas de Vacaciones, Dominical y Gratificación						
de Fin de Año	3,094	171	3,265	3,265	3,265	0
Horas Extraordinarias	0	0	0	0	0	0
Compensaciones	3,033	99	3,132	2,536	2,536	595
Sobrehaberes	0	0	0	0	0	0
Asignaciones de Técnico, de Mando, por						
Comisión, de Vuelo y de Técnico Especial	0	0	0	0	0	0
Honorarios Especiales	0	0	0	0	0	0
Participaciones por Vigilancia en el						
Cumplimiento de las Leyes y Custodia de Valores	0	0	0	0	0	0
Seguridad Social	4,070	-593	3,477	3,274	3,274	203
Aportaciones de Seguridad Social	2,186	-317	1,869	1,840	1,840	29
Aportaciones a Fondos de Vivienda	861	-112	749	722	722	26
Aportaciones al Sistema para el Retiro	797	-188	610	469	469	140
Aportaciones para Seguros	226	23	249	242	242	7
Otras Prestaciones Sociales y Económicas	13,883	1,164	15,047	14,979	14,979	68
Cuotas para el Fondo de Ahorro y Fondo de						
Trabajo	60	7	67	67	67	0
Indemnizaciones	0	0	0	0	0	0
Prestaciones y Haberés de Retiro	0	51	51	51	51	0
Prestaciones Contractuales	12,247	1,328	13,576	13,508	13,508	68
Apoyos a la Capacitación de los Servidores						
Públicos	7	32	38	38	38	0
Otras Prestaciones Sociales y Económicas	1,569	-254	1,315	1,315	1,315	0
Previsiones	100	-56	44	0	0	44
Previsiones de Carácter Laboral, Económica y						
de Seguridad Social	100	-56	44	0	0	44
Pago de Estímulos a Servidores Públicos	103	13	116	98	98	18
Estímulos	103	13	116	98	98	18
Recompensas	0	0	0	0	0	0
Materiales y Suministros	5,368	1,134	6,501	4,852	4,852	1,649
Materiales de Administración, Emisión de Documentos y						
Artículos Oficiales	1,547	104	1,651	1,127	1,127	525
Materiales, Útiles y Equipos Menores de						
Oficina	600	4	605	417	417	188
Materiales y Útiles de Impresión y						
Reproducción	216	-146	70	4	4	66
Material Estadístico y Geográfico	0	0	0	0	0	0
Materiales, Útiles y Equipos Menores de	518	33	551	471	471	80

Instituto Estatal para la Educación de Jóvenes y Adultos						
ESTADO ANALÍTICO DEL PRESUPUESTO DE EGRESOS						
Clasificación por Objeto del Gasto						
Del 01 de Enero al 31 de Diciembre de 2016						
(Miles de Pesos)						
Concepto	Aprobado	Ampliaciones /Reducciones	Modificado	Devengado	Pagado	Subejercicio
Tecnologías de la Información y Comunicaciones						
Material Impreso e Información Digital	3	10	13	10	10	3
Material de Limpieza	74	150	223	157	157	67
Materiales y Útiles de Enseñanza	136	54	190	69	69	120
Materiales para el Registro e Identificación de						
Bienes y Personas	0	0	0	0	0	0
Alimentos y Utensilios	493	-24	469	346	346	123
Productos Alimenticios para Personas	489	-24	465	342	342	123
Productos Alimenticios para Animales	0	0	0	0	0	0
Utensilios para el Servicio de Alimentación	4	1	5	5	5	0
Materias Primas y Materiales de Producción y Comercialización	0	0	0	0	0	0
Productos Alimenticios, Agropecuarios y Forestales adquiridos como Materia Prima	0	0	0	0	0	0
Insumos Textiles adquiridos como Materia Prima	0	0	0	0	0	0
Productos de Papel, Cartón e Impresos adquiridos como Materia Prima	0	0	0	0	0	0
Combustibles, Lubricantes, Aditivos, Carbón y sus Derivados adquiridos como Materia Prima	0	0	0	0	0	0
Productos Químicos, Farmacéuticos y de Laboratorio adquiridos como Materia Prima	0	0	0	0	0	0
Productos Metálicos y a base de Metales No Metálicos adquiridos como Materia Prima	0	0	0	0	0	0
Productos de Cuero, Piel, Plástico y Hule adquiridos como Materia Prima	0	0	0	0	0	0
Mercancías adquiridas para su Comercialización	0	0	0	0	0	0
Otros Productos Adquiridos como Materia Prima	0	0	0	0	0	0
Materiales y Artículos de Construcción y de Reparación	291	-5	286	125	125	162
Productos Minerales No Metálicos	0	0	0	0	0	0
Cemento y Productos de Concreto	31	0	31	0	0	31
Cal, Yeso y Productos de Yeso	0	0	0	0	0	0
Madera y Productos de Madera	7	-7	0	0	0	0
Vidrio y Productos de Vidrio	1	0	1	0	0	1
Material Eléctrico y Electrónico	148	-1	148	77	77	71
Artículos Metálicos para la Construcción	17	5	23	5	5	17
Materiales Complementarios	6	-4	2	1	1	1
Otros Materiales y Artículos de Construcción y						
Reparación	80	1	81	41	41	40
Productos Químicos, Farmacéuticos y de Laboratorio	42	-19	22	13	13	10
Productos Químicos Básicos	42	-19	22	12	12	10
Fertilizantes, Pesticidas y Otros Agroquímicos	0	0	0	0	0	0
Medicinas y Productos Farmacéuticos	0	0	0	0	0	0
Materiales, Accesorios y Suministros Médicos	0	0	0	0	0	0
Materiales, Accesorios y Suministros de Laboratorio	0	0	0	0	0	0
Fibras Sintéticas, Hules, Plásticos y Derivados	0	0	0	0	0	0
Otros Productos Químicos	0	0	0	0	0	0
Combustibles, Lubricantes y Aditivos	2,026	626	2,652	2,197	2,197	455
Combustibles, Lubricantes y Aditivos	2,026	626	2,652	2,197	2,197	455
Carbón y sus Derivados	0	0	0	0	0	0
Vestuario, Blancos, Prendas de Protección y Artículos Deportivos	260	176	436	340	340	96
Vestuario y Uniformes	196	237	433	337	337	96
Prendas de Seguridad y Protección Personal	60	-59	1	1	1	0
Artículos Deportivos	4	-3	1	1	1	0
Productos Textiles	0	1	1	1	1	0
Blancos y Otros Productos Textiles, excepto						
Prendas de Vestir	0	0	0	0	0	0

Instituto Estatal para la Educación de Jóvenes y Adultos						
ESTADO ANALÍTICO DEL PRESUPUESTO DE EGRESOS						
Clasificación por Objeto del Gasto						
Del 01 de Enero al 31 de Diciembre de 2016						
(Miles de Pesos)						
Concepto	Aprobado	Ampliaciones /Reducciones	Modificado	Devengado	Pagado	Subejercido
Materiales y Suministros para Seguridad	0	0	0	0	0	0
Sustancias y Materiales Explosivos	0	0	0	0	0	0
Materiales de Seguridad Pública	0	0	0	0	0	0
Prendas de Protección para Seguridad Pública	0	0	0	0	0	0
y Nacional	0	0	0	0	0	0
Herramientas, Refacciones y Accesorios Menores	708	276	984	706	706	279
Herramientas Menores	31	-6	25	4	4	21
Relaciones y Accesorios Menores de Edificios	32	-7	25	3	3	23
Relaciones y Accesorios Menores de Mobiliario	0	0	0	0	0	0
y Equipo de Administración, Educacional y Recreativo	26	7	32	11	11	22
Refacciones y Accesorios Menores de Equipo	0	0	0	0	0	0
de Cómputo y Tecnologías de la Información	25	2	27	21	21	7
Refacciones y Accesorios Menores de	0	0	0	0	0	0
Instrumental Médico y de Laboratorio	0	0	0	0	0	0
Refacciones y Accesorios Menores de Equipo	0	0	0	0	0	0
de Transporte	583	280	863	668	668	195
Refacciones y Accesorios Menores de Equipo	0	0	0	0	0	0
de Defensa y Seguridad	0	0	0	0	0	0
Refacciones y Accesorios Menores de	0	0	0	0	0	0
Maquinaria y Otros Equipos	12	0	12	0	0	12
Refacciones y Accesorios Menores de Otros	0	0	0	0	0	0
Bienes Muebles	0	0	0	0	0	0
Servicios Generales	7,074	2,588	9,662	8,815	8,815	847
Servicios Básicos	1,454	-79	1,375	1,175	1,175	200
Energía Eléctrica	913	4	918	815	815	103
Gas	0	0	0	0	0	0
Agua	65	-15	50	35	35	15
Telefonía Tradicional	354	-98	257	183	183	74
Telefonía Celular	34	1	36	36	36	0
Servicios de Telecomunicaciones y Satélites	6	-5	1	1	1	0
Servicios de Acceso de Internet, Redes y	0	0	0	0	0	0
Procesamiento de Información	27	23	50	47	47	2
Servicios Postales y Telegráficos	54	11	64	58	58	6
Servicios Integrales y Otros Servicios	0	0	0	0	0	0
Servicios de Arrendamiento	1,046	279	1,325	1,325	1,325	0
Arrendamiento de Terrenos	0	0	0	0	0	0
Arrendamiento de Edificios	1,021	261	1,282	1,282	1,282	0
Arrendamiento de Mobiliario y Equipo de	0	0	0	0	0	0
Administración, Educacional y Recreativo	0	0	0	0	0	0
Arrendamiento de Equipo e Instrumental Médico	0	0	0	0	0	0
y de Laboratorio	0	0	0	0	0	0
Arrendamiento de Equipo de Transporte	25	-13	12	12	12	0
Arrendamiento de Maquinaria, Otros Equipos y	0	0	0	0	0	0
Herramientas	0	0	0	0	0	0
Arrendamiento de Activos Intangibles	0	31	31	31	31	0
Arrendamiento Financiero	0	0	0	0	0	0
Otros Arrendamientos	0	0	0	0	0	0
Servicios Profesionales, Científicos, Técnicos y Otros	0	0	0	0	0	0
Servicios	361	1,273	1,633	1,633	1,633	0
Servicios Legales, de Contabilidad, Auditoría y	0	0	0	0	0	0
Relacionados	213	630	843	843	843	0
Servicios de Diseño, Arquitectura, Ingeniería y	0	0	0	0	0	0
Actividades Relacionadas	0	0	0	0	0	0
Servicios de Consultoría Administrativa,	0	0	0	0	0	0
Procesos, Técnica y en Tecnologías de la Información	0	0	0	0	0	0
Servicios de Capacitación	60	-60	0	0	0	0
Servicios de Investigación Científica y Desarrollo	0	0	0	0	0	0
Servicios de Apoyo Administrativo, Traducción,	12	684	696	696	696	0

Instituto Estatal para la Educación de Jóvenes y Adultos						
ESTADO ANALÍTICO DEL PRESUPUESTO DE EGRESOS						
Clasificación por Objeto del Gasto						
Del 01 de Enero al 31 de Diciembre de 2016						
(Miles de Pesos)						
Concepto	Aprobado	Ampliaciones /Reducciones	Modificado	Devengado	Pagado	Subejercicio
Fotocopiado e Impresión						
Servicios de Protección y Seguridad	0	0	0	0	0	0
Servicios de Vigilancia	76	18	94	94	94	0
Servicios Profesionales, Científicos y Técnicos						
Integrales	0	0	0	0	0	0
Servicios Financieros, Bancarios y Comerciales	831	-401	430	430	430	0
Servicios Financieros y Bancarios	32	-5	27	27	27	0
Servicios de Cobranza, Investigación Crediticia						
y Similar	0	0	0	0	0	0
Servicios de Recaudación, Traslado y Custodia						
de Valores	0	0	0	0	0	0
Seguros de Responsabilidad Patrimonial y						
Fianzas	0	0	0	0	0	0
Seguro de Bienes Patrimoniales	790	-388	403	403	403	0
Almacenaje, Emvase y Embalaje	0	0	0	0	0	0
Fletes y Maniobras	8	-8	0	0	0	0
Comisiones por Ventas	0	0	0	0	0	0
Servicios Financieros, Bancarios y Comerciales						
Integrales	0	0	0	0	0	0
Servicios de Instalación, Reparación, Mantenimiento y						
Conservación	768	170	937	937	937	0
Conservación y Mantenimiento Menor de						
Inmuebles	105	17	122	122	122	0
Instalación, Reparación y Mantenimiento de						
Mobiliario y Equipo de Administración, Educativo y Recreativo	22	130	152	152	152	0
Instalación, Reparación y Mantenimiento de						
Equipo de Cómputo y Tecnología de la Información	113	-113	0	0	0	0
Instalación, Reparación y Mantenimiento de						
Equipo e Instrumental Médico y de Laboratorio	0	0	0	0	0	0
Reparación y Mantenimiento de Equipo de						
Transporte	488	111	599	599	599	0
Reparación y Mantenimiento de Defensa y						
Seguridad	0	0	0	0	0	0
Instalación, Reparación y Mantenimiento de						
Maquinería, Otros Equipos y Herramientas	0	0	0	0	0	0
Servicios de Limpieza y Manejo de Desechos	34	27	61	61	61	0
Servicios de Jardinería y Fumigación	5	-2	3	3	3	0
Servicios de Comunicación Social y Publicidad	24	-14	11	11	11	0
Difusión por Radio, Televisión y Otros Medios						
de Mensajes sobre Programas y Actividades Gubernamentales	0	0	0	0	0	0
Difusión por Radio, Televisión y Otros Medios						
de Mensajes Comerciales para Promover la Venta de Bienes o						
Servicios	24	-14	11	11	11	0
Servicios de Creatividad, Preproducción y						
Producción de Publicidad, excepto Internet	0	0	0	0	0	0
Servicios de Revelado de Fotografías	0	0	0	0	0	0
Servicios de la Industria Fílmica, del Sonido y						
del Video	0	0	0	0	0	0
Servicio de Creación y Difusión de Contenido						
exclusivamente a través de Internet	0	0	0	0	0	0
Otros Servicios de Información	0	0	0	0	0	0
Servicios de Traslado y Viáticos	1,297	61	1,357	1,353	1,353	4
Pasajes Aéreos	402	-145	257	257	257	0
Pasajes Terrestres	52	-30	22	21	21	1
Pasajes Marítimos, Lacustres y Fluviales	50	-11	40	40	40	0
Autotransporte	0	0	0	0	0	0
Viáticos en el País	792	246	1,038	1,035	1,035	3
Viáticos en el Extranjero	0	0	0	0	0	0

Instituto Estatal para la Educación de Jóvenes y Adultos						
ESTADO ANALÍTICO DEL PRESUPUESTO DE EGRESOS						
Clasificación por Objeto del Gasto						
Del 01 de Enero al 31 de Diciembre de 2016						
(Miles de Pesos)						
Concepto	Aprobado	Ampliaciones /Reducciones	Modificado	Devengado	Pagado	Subejercicio
Gastos de instalación y Traslado de Mueble	0	0	0	0	0	0
Servicios Integrales de Traslado y Viáticos	0	0	0	0	0	0
Otros Servicios de Traslado y Hospedaje	0	0	0	0	0	0
Servicios Oficiales	193	345	538	538	538	0
Gastos de Ceremonial	0	0	0	0	0	0
Gastos de Orden Social y Cultural	39	105	145	145	145	0
Congresos y Convenciones	154	240	393	393	393	0
Exposiciones	0	0	0	0	0	0
Gastos de Representación	0	0	0	0	0	0
Otros Servicios Generales	1,101	955	2,055	1,412	1,412	643
Servicios Funerarios y de Cementerios	0	0	0	0	0	0
Impuestos y Derechos	89	105	194	194	194	0
Impuestos y Derechos de Importación	0	0	0	0	0	0
Sentencias y Resoluciones por Autoridad	0	0	0	0	0	0
Competente	0	498	498	498	498	0
Penas, Multas, Accesorios y Actualizaciones	0	6	6	6	6	0
Otros Gastos por Responsabilidades	0	0	0	0	0	0
Utilidades	0	0	0	0	0	0
Impuesto sobre Nóminas y Otros que se	0	0	0	0	0	0
deriven de una Relación Laboral	1,012	345	1,357	714	714	643
Otros Servicios Generales	0	0	0	0	0	0
Transferencias, Asignaciones, Subsidios y Otras Ayudas	34,062	2,411	36,473	33,444	33,444	3,029
Transferencias Internas y Asignaciones al Sector Público	0	0	0	0	0	0
Asignaciones Presupuestarias al Poder Ejecutivo	0	0	0	0	0	0
Asignaciones Presupuestarias al Poder	0	0	0	0	0	0
Legislativo	0	0	0	0	0	0
Asignaciones Presupuestarias al Poder Judicial	0	0	0	0	0	0
Asignaciones Presupuestarias a Órganos	0	0	0	0	0	0
Autónomos	0	0	0	0	0	0
Transferencias Internas Otorgadas a Entidades	0	0	0	0	0	0
Paraestatales No Empresariales y No Financieras	0	0	0	0	0	0
Transferencias Internas Otorgadas a Entidades	0	0	0	0	0	0
Paraestatales Empresariales y No Financieras	0	0	0	0	0	0
Transferencias Internas Otorgadas a	0	0	0	0	0	0
Fideicomisos Públicos Empresariales y No Financieros	0	0	0	0	0	0
Transferencias Internas Otorgadas a Instituciones	0	0	0	0	0	0
Paraestatales Públicas Financieras	0	0	0	0	0	0
Transferencias Internas Otorgadas a	0	0	0	0	0	0
Fideicomisos Públicos Financieros	0	0	0	0	0	0
Transferencias al Resto del Sector Público	0	0	0	0	0	0
Transferencias Otorgadas a Entidades	0	0	0	0	0	0
Paraestatales No Empresariales y No Financieras	0	0	0	0	0	0
Transferencias Otorgadas para Entidades	0	0	0	0	0	0
Paraestatales Empresariales y No Financieras	0	0	0	0	0	0
Transferencias Otorgadas para Instituciones	0	0	0	0	0	0
Paraestatales Públicas Financieras	0	0	0	0	0	0
Transferencias Otorgadas a Entidades	0	0	0	0	0	0
Federativas y Municipios	0	0	0	0	0	0
Transferencias a Fideicomisos de Entidades	0	0	0	0	0	0
Federativas y Municipios	0	0	0	0	0	0
Subsidios y Subvenciones	0	0	0	0	0	0
Subsidios a la Producción	0	0	0	0	0	0
Subsidios a la Distribución	0	0	0	0	0	0
Subsidios a la Inversión	0	0	0	0	0	0
Subsidios a la Prestación de Servicios Públicos	0	0	0	0	0	0
Subsidios para Cubrir Diferenciales de Tasas	0	0	0	0	0	0
de Interés	0	0	0	0	0	0
Subsidios a la Vivienda	0	0	0	0	0	0

Instituto Estatal para la Educación de Jóvenes y Adultos ESTADO ANALÍTICO DEL PRESUPUESTO DE EGRESOS Clasificación por Objeto del Gasto Del 01 de Enero al 31 de Diciembre de 2016 (Miles de Pesos)							
Concepto	Aprobado	Ampliaciones /Reducciones	Modificado	Devengado	Pagado	Subejercicio	
Subvenciones al Consumo	0	0	0	0	0	0	
Subsidios a Entidades Federativas y Municipios	0	0	0	0	0	0	
Otros Subsidios	0	0	0	0	0	0	
Ayudas Sociales	34,062	2,411	36,473	33,444	33,444	3,029	
Ayudas Sociales a Personas	34,062	2,411	36,473	33,444	33,444	3,029	
Becas y Otras Ayudas para Programas de							
Capacitación	0	0	0	0	0	0	
Ayudas Sociales a Instituciones de Enseñanza	0	0	0	0	0	0	
Ayudas Sociales a Actividades Científicas o							
Académicas	0	0	0	0	0	0	
Ayudas Sociales a Instituciones sin Fines de							
Lucro	0	0	0	0	0	0	
Ayudas Sociales a Cooperativas	0	0	0	0	0	0	
Ayudas Sociales a Entidades de Interés Público	0	0	0	0	0	0	
Ayudas por Desastres Naturales y Otros							
Siniestros	0	0	0	0	0	0	
Pensiones y Jubilaciones	0	0	0	0	0	0	
Pensiones	0	0	0	0	0	0	
Jubilaciones	0	0	0	0	0	0	
Otras Pensiones y Jubilaciones	0	0	0	0	0	0	
Transferencias a Fideicomisos, Mandatos y Otros Análogos	0	0	0	0	0	0	
Transferencias a Fideicomisos del Poder							
Ejecutivo	0	0	0	0	0	0	
Transferencias a Fideicomisos del Poder							
Legislativo	0	0	0	0	0	0	
Transferencias a Fideicomisos del Poder							
Judicial	0	0	0	0	0	0	
Transferencias a Fideicomisos Públicos de							
Entidades Paraestatales No Empresariales y No Financieras	0	0	0	0	0	0	
Transferencias a Fideicomisos Públicos de							
Entidades Paraestatales Empresariales y No Financieras	0	0	0	0	0	0	
Transferencias a Fideicomisos de Instituciones							
Públicas Financieras	0	0	0	0	0	0	
Otras Transferencias a Fideicomisos	0	0	0	0	0	0	
Transferencias a la Seguridad Social	0	0	0	0	0	0	
Transferencias por Obligación de Ley	0	0	0	0	0	0	
Donativos	0	0	0	0	0	0	
Donativos a Instituciones sin Fines de Lucro	0	0	0	0	0	0	
Donativos a Entidades Federativas	0	0	0	0	0	0	
Donativos a Fideicomisos Privados	0	0	0	0	0	0	
Donativos a Fideicomisos Estatales	0	0	0	0	0	0	
Donativos Internacionales	0	0	0	0	0	0	
Transferencias al Exterior	0	0	0	0	0	0	
Transferencias para Gobiernos Extranjeros	0	0	0	0	0	0	
Transferencias para Organismos Internacionales	0	0	0	0	0	0	
Transferencias para el Sector Privado Externo	0	0	0	0	0	0	
Bienes Muebles, Inmuebles e Intangibles	0	0	0	0	0	0	
Mobiliario y Equipo de Administración	0	0	0	0	0	0	
Muebles de Oficina y Estantería	0	0	0	0	0	0	
Muebles, excepto de Oficina y Estantería	0	0	0	0	0	0	
Bienes Artísticos, Culturales y Científicos	0	0	0	0	0	0	
Objetos de Valor	0	0	0	0	0	0	
Equipo de Cómputo y de Tecnología de la							
Información	0	0	0	0	0	0	
Otros Mobiliarios y Equipos de Administración	0	0	0	0	0	0	
Mobiliario y Equipo Educativo y Recreativo	0	0	0	0	0	0	
Equipos y Aparatos Audiovisuales	0	0	0	0	0	0	
Aparatos Deportivos	0	0	0	0	0	0	

Instituto Estatal para la Educación de Jóvenes y Adultos ESTADO ANALÍTICO DEL PRESUPUESTO DE EGRESOS Clasificación por Objeto del Gasto Del 01 de Enero al 31 de Diciembre de 2016 (Miles de Pesos)						
Concepto	Aprobado	Ampliaciones /Reducciones	Modificado	Devengado	Pagado	Subejercicio
Cámaras Fotográficas y de Video	0	0	0	0	0	0
Otro Mobiliario y Equipo Educativo y	0	0	0	0	0	0
Recreativo	0	0	0	0	0	0
Equipo e Instrumental Médico y de Laboratorio	0	0	0	0	0	0
Equipo Médico y de Laboratorio	0	0	0	0	0	0
Instrumental Médico y de Laboratorio	0	0	0	0	0	0
Vehículos y Equipo de Transporte	0	0	0	0	0	0
Vehículos y Equipo Terrestre	0	0	0	0	0	0
Carrocerías y Remolques	0	0	0	0	0	0
Equipo Aeroespacial	0	0	0	0	0	0
Equipo Ferroviario	0	0	0	0	0	0
Embarcaciones	0	0	0	0	0	0
Otros Equipos de Transporte	0	0	0	0	0	0
Equipo de Defensa y Seguridad	0	0	0	0	0	0
Equipo de Defensa y Seguridad	0	0	0	0	0	0
Maquinaria, Otros Equipos y Herramientas	0	0	0	0	0	0
Maquinaria y Equipo Agropecuario	0	0	0	0	0	0
Maquinaria y Equipo Industrial	0	0	0	0	0	0
Maquinaria y Equipo de Construcción	0	0	0	0	0	0
Sistemas de Aire Acondicionado, Calefacción y	0	0	0	0	0	0
de Refrigeración Industrial y Comercial	0	0	0	0	0	0
Equipo de Comunicación y Telecomunicación	0	0	0	0	0	0
Equipos de Generación Eléctrica, Aparatos y	0	0	0	0	0	0
Accesorios Eléctricos	0	0	0	0	0	0
Herramientas y Máquinas-Herramienta	0	0	0	0	0	0
Otros Equipos	0	0	0	0	0	0
Activos Biológicos	0	0	0	0	0	0
Bovinos	0	0	0	0	0	0
Porcinos	0	0	0	0	0	0
Aves	0	0	0	0	0	0
Ovinos y Caprinos	0	0	0	0	0	0
Peces y Acuicultura	0	0	0	0	0	0
Equinos	0	0	0	0	0	0
Especies Menores y de Zoológico	0	0	0	0	0	0
Árboles y Plantas	0	0	0	0	0	0
Otros Activos Biológicos	0	0	0	0	0	0
Bienes Inmuebles	0	0	0	0	0	0
Terrenos	0	0	0	0	0	0
Viviendas	0	0	0	0	0	0
Edificios No Residenciales	0	0	0	0	0	0
Otros Bienes Inmuebles	0	0	0	0	0	0
Activos Intangibles	0	0	0	0	0	0
Software	0	0	0	0	0	0
Patentes	0	0	0	0	0	0
Marcas	0	0	0	0	0	0
Derechos	0	0	0	0	0	0
Concesiones	0	0	0	0	0	0
Franquicias	0	0	0	0	0	0
Licencias Informáticas e Intelectuales	0	0	0	0	0	0
Licencias Industriales, Comerciales y Otras	0	0	0	0	0	0
Otros Activos Intangibles	0	0	0	0	0	0
Inversión Pública	0	0	0	0	0	0
Obras Públicas en Bienes de Dominio Público	0	0	0	0	0	0
Edificación Habitacional	0	0	0	0	0	0
Edificación No Habitacional	0	0	0	0	0	0
Construcción de Obras para el Abastecimiento	0	0	0	0	0	0
de Agua, Petróleo, Gas, Electricidad y Telecomunicaciones	0	0	0	0	0	0
División de Terrenos y Construcción de Obras	0	0	0	0	0	0

Instituto Estatal para la Educación de Jóvenes y Adultos ESTADO ANALÍTICO DEL PRESUPUESTO DE EGRESOS Clasificación por Objeto del Gasto Del 01 de Enero al 31 de Diciembre de 2016 (Miles de Pesos)						
Concepto	Aprobado	Ampliaciones /Reducciones	Modificado	Devengado	Pagado	Subejercicio
de Urbanización						
Construcción de Vías de Comunicación	0	0	0	0	0	0
Otras Construcciones de Ingeniería Civil u Obras						
Pesada	0	0	0	0	0	0
Instalaciones y Equipamiento en Construcciones	0	0	0	0	0	0
Trabajos de Acabados en Edificaciones y Otros						
Trabajos Especializados	0	0	0	0	0	0
Obras Públicas en Bienes Propios	0	0	0	0	0	0
Edificación No Habitacional	0	0	0	0	0	0
Edificación No Habitacional	0	0	0	0	0	0
Construcción de Obras para el Abastecimiento						
de Agua, Petróleo, Gas, Electricidad y Telecomunicaciones	0	0	0	0	0	0
División de Terrenos y Construcción de Obras						
de Urbanización	0	0	0	0	0	0
Construcción de Vías de Comunicación	0	0	0	0	0	0
Otras Construcciones de Ingeniería Civil u Obras						
Pesada	0	0	0	0	0	0
Instalaciones y Equipamiento en Construcciones	0	0	0	0	0	0
Trabajos de Acabados en Edificaciones y Otros						
Trabajos Especializados	0	0	0	0	0	0
Proyectos Productivos y Acciones de Fomento	0	0	0	0	0	0
Estudios, Formulación y Evaluación de						
Proyectos Productivos no Incluidos en Conceptos Anteriores de este						
Capítulo	0	0	0	0	0	0
Ejecución de Proyectos Productivos no Incluidos						
en Conceptos Anteriores de este Capítulo	0	0	0	0	0	0
Inversiones Financieras y Otras Provisiones	0	0	0	0	0	0
Inversiones para el Fomento de Actividades Productivas	0	0	0	0	0	0
Créditos Otorgados por Entidades Federativas y						
Municipios al Sector Social y Privado para el Fomento de Actividades						
Productivas	0	0	0	0	0	0
Créditos Otorgados por las Entidades						
Federativas a Municipios para el Fomento de Actividades Productivas	0	0	0	0	0	0
Acciones y Participaciones de Capital	0	0	0	0	0	0
Acciones y Participaciones de Capital en						
Entidades Paraestatales No Empresariales y No Financieras con Fines						
de Política Económica	0	0	0	0	0	0
Acciones y Participaciones de Capital en						
Entidades Paraestatales Empresariales y No Financieras con Fines de						
Política Económica	0	0	0	0	0	0
Acciones y Participaciones de Capital en						
Instituciones Paraestatales Públicas Financieras con Fines de Política						
Económica	0	0	0	0	0	0
Acciones y Participaciones de Capital en el						
Sector Privado con Fines de Política Económica	0	0	0	0	0	0
Acciones y Participaciones de Capital en						
Organismos Internacionales con Fines de Política Económica	0	0	0	0	0	0
Acciones y Participaciones de Capital en el						
Sector Externo con Fines de Política Económica	0	0	0	0	0	0
Acciones y Participaciones de Capital en el						
Sector Público con Fines de Gestión de Liquidez	0	0	0	0	0	0
Acciones y Participaciones de Capital en el						
Sector Privado con Fines de Gestión de Liquidez	0	0	0	0	0	0
Acciones y Participaciones de Capital en el						
Sector Externo con Fines de Gestión de Liquidez	0	0	0	0	0	0
Compra de Títulos y Valores	0	0	0	0	0	0
Bonos	0	0	0	0	0	0
Valores Representativos de Deuda Adquiridos	0	0	0	0	0	0

Instituto Estatal para la Educación de Jóvenes y Adultos ESTADO ANALÍTICO DEL PRESUPUESTO DE EGRESOS Clasificación por Objeto del Gasto Del 01 de Enero al 31 de Diciembre de 2016 (Miles de Pesos)						
Concepto	Aprobado	Ampliaciones /Reducciones	Modificado	Devengado	Pagado	Subejercicio
con Fines de Política Económica						
Valores Representativos de Deuda Adquiridos						
con Fines de Gestión de Liquidez	0	0	0	0	0	0
Obligaciones Negociables Adquiridas con Fines						
de Política Económica	0	0	0	0	0	0
Obligaciones Negociables Adquiridas con Fines						
de Gestión de Liquidez	0	0	0	0	0	0
Otros Valores	0	0	0	0	0	0
Concesión de Préstamos	0	0	0	0	0	0
Concesión de Préstamos a Entidades						
Parastatales No Empresariales y No Financieras con Fines de						
Política Económica	0	0	0	0	0	0
Concesión de Préstamos a Entidades						
Parastatales Empresariales y No Financieras con Fines de Política						
Económica	0	0	0	0	0	0
Concesión de Préstamos a Instituciones						
Parastatales Públicas Financieras con Fines de Política Económica	0	0	0	0	0	0
Concesión de Préstamos a Entidades						
Federativas y Municipios con Fines de Política Económica	0	0	0	0	0	0
Concesión de Préstamos al Sector Privado con						
Fines de Política Económica	0	0	0	0	0	0
Concesión de Préstamos al Sector Externo con						
Fines de Política Económica	0	0	0	0	0	0
Concesión de Préstamos al Sector Público con						
Fines de Gestión de Liquidez	0	0	0	0	0	0
Concesión de Préstamos al Sector Privado con						
Fines de Gestión de Liquidez	0	0	0	0	0	0
Concesión de Préstamos al Sector Externo con						
Fines de Gestión de Liquidez	0	0	0	0	0	0
Inversiones en Fideicomisos, Mandatos y Otros Análogos	0	0	0	0	0	0
Inversiones en Fideicomisos del Poder Ejecutivo	0	0	0	0	0	0
Inversiones en Fideicomisos del Poder						
Legislativo	0	0	0	0	0	0
Inversiones en Fideicomisos del Poder Judicial	0	0	0	0	0	0
Inversiones en Fideicomisos Públicos No						
Empresariales y No Financieros	0	0	0	0	0	0
Inversiones en Fideicomisos Públicos						
Empresariales y No Financieros	0	0	0	0	0	0
Inversiones en Fideicomisos Públicos						
Financieros	0	0	0	0	0	0
Inversiones en Fideicomisos de Entidades						
Federativas	0	0	0	0	0	0
Inversiones en Fideicomisos de Municipios	0	0	0	0	0	0
Otras Inversiones en Fideicomisos	0	0	0	0	0	0
Otras Inversiones Financieras	0	0	0	0	0	0
Depósitos a Largo Plazo en Moneda Nacional	0	0	0	0	0	0
Depósitos a Largo Plazo en Moneda Extranjera	0	0	0	0	0	0
Provisiones para Contingencias y Otras Erogaciones						
Especiales	0	0	0	0	0	0
Contingencias por Fenómenos Naturales	0	0	0	0	0	0
Contingencias Socioeconómicas	0	0	0	0	0	0
Otras Erogaciones Especiales	0	0	0	0	0	0
Participaciones y Aportaciones	0	0	0	0	0	0
Participaciones	0	0	0	0	0	0
Fondo General de Participaciones	0	0	0	0	0	0
Fondo de Fomento Municipal	0	0	0	0	0	0
Participaciones de las Entidades Federativas a						
los Municipios	0	0	0	0	0	0

Instituto Estatal para la Educación de Jóvenes y Adultos						
ESTADO ANALÍTICO DEL PRESUPUESTO DE EGRESOS						
Clasificación por Objeto del Gasto						
Del 01 de Enero al 31 de Diciembre de 2016						
(Miles de Pesos)						
Concepto	Aprobado	Ampliaciones /Reducciones	Modificado	Devengado	Pagado	Subejercicio
Otros Conceptos Participables de la Federación						
a Entidades Federativas	0	0	0	0	0	0
Otros Conceptos Participables de la Federación						
a Municipios	0	0	0	0	0	0
Convenios de Colaboración Administrativa	0	0	0	0	0	0
Aportaciones	0	0	0	0	0	0
Aportaciones de la Federación a las Entidades Federativas	0	0	0	0	0	0
Aportaciones de la Federación a Municipios	0	0	0	0	0	0
Aportaciones de las Entidades Federativas a los Municipios	0	0	0	0	0	0
Aportaciones Previstas en Leyes y Decretos al Sistema de Protección Social	0	0	0	0	0	0
Aportaciones Previstas en Leyes y Decretos Compensatorias a Entidades Federativas y Municipios	0	0	0	0	0	0
Convenios	0	0	0	0	0	0
Convenios de Reasignación	0	0	0	0	0	0
Convenios de Descentralización	0	0	0	0	0	0
Otros Convenios	0	0	0	0	0	0
Deuda Pública	0	0	0	0	0	0
Amortización de la Deuda Pública	0	0	0	0	0	0
Amortización de la Deuda Interna con Instituciones de Crédito	0	0	0	0	0	0
Amortización de la Deuda Interna por Emisión de Títulos y Valores Nacionales	0	0	0	0	0	0
Amortización de Arrendamientos Financieros Nacionales	0	0	0	0	0	0
Amortización de la Deuda Externa con Instituciones de Crédito	0	0	0	0	0	0
Amortización de Deuda Externa con Organismos Financieros Internacionales	0	0	0	0	0	0
Amortización de la Deuda Bilateral	0	0	0	0	0	0
Amortización de la Deuda Externa por Emisión de Títulos y Valores Internacionales	0	0	0	0	0	0
Amortización de Arrendamientos Financieros Internacionales	0	0	0	0	0	0
Intereses de la Deuda Pública	0	0	0	0	0	0
Intereses de la Deuda Interna con Instituciones de Crédito	0	0	0	0	0	0
Intereses Derivados de la Colocación de Títulos y Valores Nacionales	0	0	0	0	0	0
Intereses por Arrendamientos Financieros Nacionales	0	0	0	0	0	0
Intereses de la Deuda Externa con Instituciones de Crédito	0	0	0	0	0	0
Intereses de la Deuda con Organismos Financieros Internacionales	0	0	0	0	0	0
Intereses de la Deuda Bilateral	0	0	0	0	0	0
Intereses Derivados de la Colocación de Títulos y Valores en el Exterior	0	0	0	0	0	0
Intereses por Arrendamientos Financieros Internacionales	0	0	0	0	0	0
Comisiones de la Deuda Pública	0	0	0	0	0	0
Comisiones de la Deuda Pública Interna	0	0	0	0	0	0
Comisiones de la Deuda Pública Externa	0	0	0	0	0	0
Gastos de la Deuda Pública	0	0	0	0	0	0
Gastos de la Deuda Pública Interna	0	0	0	0	0	0
Gastos de la Deuda Pública Externa	0	0	0	0	0	0

Instituto Estatal para la Educación de Jóvenes y Adultos						
ESTADO ANALÍTICO DEL PRESUPUESTO DE EGRESOS						
Clasificación por Objeto del Gasto						
Del 01 de Enero al 31 de Diciembre de 2016						
(Miles de Pesos)						
Concepto	Aprobado	Ampliaciones /Reducciones	Modificado	Devengado	Pagado	Subejercicio
Costo por Coberturas	0	0	0	0	0	0
Costos por Coberturas	0	0	0	0	0	0
Apoyos Financieros	0	0	0	0	0	0
Apoyos a Intermediarios Financieros	0	0	0	0	0	0
Apoyos a Ahorradores y Deudores del Sistema	0	0	0	0	0	0
Financiero Nacional	0	0	0	0	0	0
Adeudos de Ejercicios Fiscales Anteriores (ADEFAS)	0	0	0	0	0	0
ADEFAS	0	0	0	0	0	0
TOTALES	84,902	6,852	91,755	85,301	85,301	6,454

Las cifras pueden presentar diferencias por redondeos.

2.2.2 Estado analítico de Ejercicio del Presupuesto en clasificación Económica (Tipo de Gasto)

Instituto Estatal para la Educación de los Jóvenes y Adultos Estado Analítico del Ejercicio del Presupuesto de Egresos Clasificación Económica (por Tipo de Gasto) Del 01 de Enero al 31 de Diciembre del año 2016 (Miles de Pesos)						
Concepto	Egresos					Subejercicio
	Aprobado	Ampliaciones/ (Reducciones)	Modificado	Devengado	Pagado	
Gasto Corriente	84,902	6,852	91,755	85,301	85,301	6,453
Gasto de Capital	0	0	0	0	0	0
Amortización de la Deuda y Diminución de Pasivos	0	0	0	0	0	0
Pensiones y Jubilaciones	0	0	0	0	0	0
Participaciones	0	0	0	0	0	0
Total del Gasto	84,902	6,852	91,755	85,301	85,301	6,453

2.2.3 Estado Analítico de Ejercicio del Presupuesto en Clasificación Administrativa

Instituto Estatal para la Educación de los Jóvenes y Adultos Estado Analítico del Ejercicio del Presupuesto de Egresos Clasificación Administrativa Del 01 de Enero al 31 de Diciembre del año 2016 (Miles de Pesos)						
Concepto	Egresos					Subejercicio
	Aprobado	Ampliaciones o/ (Reducciones)	Modificado	Devengado	Pagado	
	1	2	3 = (1 + 2)	4	5	
					6 = (3 - 4)	
Instituto Estatal para la Educación de los Jóvenes y Adultos	84,902	6,852	91,755	85,301	85,301	6,453
Total del Gasto	84,902	6,852	91,755	85,301	85,301	6,453

2.2.4 Estado Analítico de Ejercicio del Presupuesto en Clasificación Funcional

Instituto Estatal para la Educación de los Jóvenes y Adultos						
Estado Analítico del Ejercicio del Presupuesto de Egresos						
Clasificación Funcional (Finalidad y Función)						
Del 01 de Enero al 31 de Diciembre del año 2016						
(Miles de Pesos)						
Concepto	Egresos					Subejercido
	Aprobado	Ampliaciones/ (Reducciones)	Modificado	Devengado	Pagado	
	1	2	3 = (1 + 2)	4	5	
Gobierno	0	0	0	0	0	0
Legislación	0	0	0	0	0	0
Justicia	0	0	0	0	0	0
Coordinación de la Política de Gobierno	0	0	0	0	0	0
Relaciones Exteriores	0	0	0	0	0	0
Asuntos Financieros y Hacendarios	0	0	0	0	0	0
Seguridad Nacional	0	0	0	0	0	0
Asuntos de Orden Público y de Seguridad Interior	0	0	0	0	0	0
Otros Servicios Generales	0	0	0	0	0	0
Desarrollo Social	84,902	6,852	91,755	85,301	85,301	6,453
Protección Ambiental	0	0	0	0	0	0
Vivienda y Servicios a la Comunidad	0	0	0	0	0	0
Salud	0	0	0	0	0	0
Recreación, Cultura y Otras Manifestaciones Sociales	0	0	0	0	0	0
Educación	84,902	6,852	91,755	85,301	85,301	6,453
Protección Social	0	0	0	0	0	0
Otros Asuntos Sociales	0	0	0	0	0	0
Desarrollo Económico	0	0	0	0	0	0
Asuntos Económicos, Comerciales y Laborales en General	0	0	0	0	0	0
Agropecuaria, Silvicultura, Pesca y Caza	0	0	0	0	0	0
Combustibles y Energía	0	0	0	0	0	0
Minería, Manufacturas y Construcción	0	0	0	0	0	0
Transporte	0	0	0	0	0	0
Comunicaciones	0	0	0	0	0	0
Turismo	0	0	0	0	0	0
Ciencia, Tecnología e Innovación	0	0	0	0	0	0
Otras Industrias y Otros Asuntos Económicos	0	0	0	0	0	0
Otras no Clasificadas en Funciones Anteriores	0	0	0	0	0	0
Transacciones de la Deuda Pública / Costo Financiero de la Deuda	0	0	0	0	0	0
Transferencias, Participaciones y Aportaciones entre Diferentes Niveles y Ordenes de Gobierno	0	0	0	0	0	0
Sanearamiento del Sistema Financiero	0	0	0	0	0	0
Adeudos de Ejercicios Fiscales Anteriores	0	0	0	0	0	0
Total del Gasto	84,902	6,852	91,755	85,301	85,301	6,453

2.2.5 Endeudamiento Neto.

Instituto Estatal para la Educación de los Jóvenes y Adultos Endeudamiento Neto Del 01 de Enero al 31 de Diciembre del año 2016			
Identificación de Crédito o Instrumento	Contratación / Colocación	Amortización	Endeudamiento Neto
	A	B	C = A - B
Créditos Bancarios			
Total Créditos Bancarios	<i>NO APLICA</i>		
Otros Instrumentos de Deuda			
Total Otros Instrumentos de Deuda			
TOTAL			

2.2.6 Intereses de la Deuda.

Instituto Estatal para la Educación de los Jóvenes y Adultos Intereses de la Deuda Del 01 de Enero al 31 de Diciembre del año 2016		
Identificación de Crédito o Instrumento	Devengado	Pagado
Créditos Bancarios		
Total de Intereses de Créditos Bancarios	<i>NO APLICA</i>	
Otros Instrumentos de Deuda		
Total de Intereses de Otros Instrumentos de Deuda		

TOTAL		
-------	--	--

2.2.7 Indicadores de Postura Fiscal.

Instituto Estatal para la Educación de los Jóvenes y Adultos Indicadores de Postura Fiscal Del 01 de Enero al 31 de Diciembre del año 2016
--

Concepto	Estimado	Devengado	Pagado ³
I. Ingresos Presupuestarios (I=1+2)			
1. Ingresos del Gobierno de la Entidad Federativa ¹			
2. Ingresos del Sector Paraestatal ¹			
II. Egresos Presupuestarios (II=3+4)			
3. Egresos del Gobierno de la Entidad Federativa ²			
4. Egresos del Sector Paraestatal ²			
III. Balance Presupuestario (Superávit o Déficit) (III = I - II)			

Concepto	Estimado	Devengado	Pagado ³
III. Balance presupuestario (Superávit o Déficit)			
IV. Intereses, Comisiones y Gastos de la Deuda			
V. Balance Primario (Superávit o Déficit) (V= III - IV)			

NO
APLICA

Concepto	Estimado	Devengado	Pagado ³
A. Financiamiento			
B. Amortización de la deuda			
C. Endeudamiento ó desendeudamiento (C = A - B)			

- 1 Los ingresos que se presentan son los ingresos presupuestario totales sin incluir los ingresos por financiamientos. Los ingresos del Gobierno de la Entidad Federativa corresponden a los del Poder Ejecutivo, Legislativo Judicial y Autónomos
- 2 Los egresos que se presentan son los egresos presupuestarios totales sin incluir los egresos por amortización. Los egresos del Gobierno de la Entidad Federativa corresponden a los del Poder Ejecutivo, Legislativo, Judicial y Órganos Autónomos
- 3 Para ingresos se reportan los ingresos recaudados; para egresos se reportan los egresos pagados

Las variaciones entre el presupuesto autorizado 84 millones 903 mil pesos y el presupuesto modificado 91 millones 755 mil pesos, es debido a las ampliaciones correspondientes al incremento salarial y reducciones presupuestarias por parte del Gobierno del Estado, por la cantidad de 6 millones 852 mil pesos.

Las variaciones entre el presupuesto modificado 91 millones 755 mil pesos y el gasto devengado 85 millones 301 mil pesos, es derivado de las aplicaciones del gasto necesario para la operatividad de los programas del Instituto Estatal para la Educación de los Jóvenes y Adultos, resultando un superávit por el importe de 6 millones 454 mil

A continuación se presentan el análisis de las modificaciones (por efecto de ampliaciones y reducciones líquidas) al presupuesto originalmente aprobado a la entidad por la XIV legislatura estatal,

Adecuaciones Presupuestales

Ampliaciones Líquidas:

Derivado del incremento salarial en la fuente de financiamiento del FAETA, se obtuvieron recursos adicionales por 869 mil pesos, mismos que se destinaron a pago de incremento al sueldo y prestaciones con el propósito de beneficiar a la clase trabajadora del Instituto Estatal para la Educación de los Jóvenes y Adultos.

A efecto de reforzar los programas prioritarios del Instituto y en beneficio de nuestros agentes solidarios (asesores que dan atención de alfabetización, primaria y secundaria), se obtuvieron recursos adicionales por la cantidad de 6 millones 134 mil pesos, que se aplicaron al pago de ayudas sociales o a lo que es lo mismo, gratificación de nuestros agentes solidarios.

Reducciones Líquidas

La ENTIDAD, aplicó la reducción presupuestal líquida por 150 mil pesos, de la fuente de financiamiento Estatal.

Instituto Estatal para la Educación de los Jóvenes y Adultos ADECUACIONES AL PRESUPUESTO ORIGINAL AUTORIZADO Ampliaciones y Reducciones Líquidas Presupuestales Del 1 de enero al 31 de Diciembre de 2016 (miles de pesos)					
Fuente de Financiamiento (Origen / Fuente específica)	Programa Presupuestario / Proceso o Proyecto	Tipo y Concepto de Gasto	Ampliaciones	Reducciones	Importe Neto
Federal Etiquetado			7,002	0	7,002
Apoyo para la Operación de Programas Federales para la Educación Media Superior y Superior Tecnológica	Programa de Mejora de los resultados de la Educación Media Superior				
	Capacitación a Docentes	Gastos Corrientes			
		Transferencias Presupuestarias Relativas al Capítulo 3000			
	Programa Eficacia de la Operatividad Administrativa				
	Operatividad Administrativa Eficaz	Gastos Corrientes			
		Transferencias Presupuestarias Relativas al Capítulo 2000			
	Cumplimiento Eficaz de las Obligaciones Institucionales Internas	Gastos Corrientes			
		Transferencias Presupuestarias Relativas al Capítulo 1000			
Apoyos Financieros Extraordinarios No regularizables (B) (U080)	Programa de Mejora de los resultados de la Educación Media Superior				
	Proceso de Enseñanza-Aprendizaje	Gastos Corrientes			
		Transferencias Presupuestarias Relativas al Capítulo 1000			
	Programa Eficacia de la Operatividad Administrativa				
	Cumplimiento Eficaz de las Obligaciones Institucionales Internas	Gastos Corrientes			
		Transferencias Presupuestarias Relativas al Capítulo 1000			
Recursos Ingresados en 2015 del Apoyo para la Operación de Programas Federales para la Educación Media Superior y Superior tecnológica 2014	Programa de Mejora de los resultados de la Educación Media Superior				
	Proceso de Enseñanza-Aprendizaje	Gastos Corrientes			
		Transferencias Presupuestarias Relativas al Capítulo 1000			
Apoyo Financiero Extraordinario No Regularizable (SEP-Gob. Edo. 2014)	Programa de Mejora de los resultados de la Educación Media Superior				
	Proceso de Enseñanza-Aprendizaje	Gastos Corrientes			
		Transferencias Presupuestarias Relativas al Capítulo 1000			
	Programa Eficacia de la Operatividad Administrativa				
	Cumplimiento Eficaz de las Obligaciones Institucionales Internas	Gastos Corrientes			
		Transferencias Presupuestarias Relativas al Capítulo 1000			
Política Salarial (Bachilleres 2014)	Programa Eficacia de la Operatividad Administrativa				
	Cumplimiento Eficaz de las Obligaciones Institucionales Internas	Gastos Corrientes			
		Transferencias Presupuestarias Relativas al Capítulo 1000			
Libre Disposición					
Recursos de Libre Disposición de Origen Estatral	Programa Eficacia de la Operatividad Administrativa		0	-150	-150

Instituto Estatal para la Educación de los Jóvenes y Adultos ADECUACIONES AL PRESUPUESTO ORIGINAL AUTORIZADO Ampliaciones y Reducciones Líquidas Presupuestales Del 1 de enero al 31 de Diciembre de 2016 (miles de pesos)					
Fuente de Financiamiento (Origen / Fuente específica)	Programa Presupuestario / Proceso o Proyecto	Tipo y Concepto de Gasto	Ampliaciones	Reducciones	Importe Neto
	Cumplimiento Eficaz de las Obligaciones Institucionales Internas	Gastos Corrientes			
		Transferencias Presupuestarias Relativas al Capítulo 1000			
Total general			7,002	-150	6,852

2.3.2 Ejercicio del Presupuesto de Egresos 2016.

ANÁLISIS DEL EJERCICIO DEL PRESUPUESTO DE EGRESOS DEL AÑO 2016

En 2016 el presupuesto devengado por el Instituto Estatal para la Educación de los Jóvenes y Adultos fue de 85 millones 301 mil pesos, representando un 92% con relación al presupuesto modificado.

GASTO CORRIENTE

- El *gasto corriente* devengado observó una .47%, de incremento, en comparación al presupuesto aprobado para el ejercicio. Y una reducción en términos reales de 7.52% respecto al año anterior¹. Su evolución por rubro de gasto se presenta a continuación:
 - Las erogaciones en Servicios Personales registraron un ejercicio presupuestario en un 0.54%, de reducción, respecto al presupuesto aprobado, debido principalmente a lo siguiente:
 - Aunque en el Presupuesto de Egresos de Estado (PEE) no estuvieron considerados originalmente, en el transcurso del ejercicio se autorizaron y ejercieron recursos por 869 mil , recursos que se aplicaron como incremento salariales y prestaciones adscritos en nuestro Instituto, al igual que se generó una reducción por parte del Gobierno estado por 150 mil pesos
- El gasto de operación (relativo a la adquisición de materiales y suministros, y los servicios generales) registró un incremento en el ejercicio presupuestario de 1.30%, en comparación con el presupuesto aprobado. Las causas que explican esta variación son las siguientes:
 - En Materiales y Suministros se observó un menor ejercicio presupuestario de 9.60%, con relación al presupuesto aprobado para este rubro, recursos necesarios que fueron aplicados en los programas operativos del Instituto.
 - En cuanto a la aplicación de Servicios Generales el ejercicio del presupuesto registró un incremento del 24.61%, respecto al presupuesto aprobado, debido a que las necesidades de la operatividad del Instituto así lo requirieron

¹ IDEM

3 INFORMACIÓN PROGRAMÁTICA

3.1 GASTO POR CATEGORÍA PROGRAMÁTICA

Instituto Estatal para la Educación de los Jóvenes y Adultos						
Gasto por Categoría Programática						
Del 01 de Enero al 31 de Diciembre del año 2016						
(miles de pesos)						
Concepto	Egresos					Subejercicio
	Aprobado	Ampliaciones/ (Reducciones)	Modificado	Devengado	Pagado	
	1	2	3 = (1 + 2)	4	5	
Programas	84,902	6,852	91,755	85,301	85,301	6,453
Subsidios: Sector Social y Privado o Entidades Federativas y Municipios						
Sujetos a Reglas de Operación	0	0	0	0	0	0
Otros Subsidios	0	0	0	0	0	0
Desempeño de las Funciones	84,902	6,852	91,755	85,301	85,301	6,453
Prestación de Servicios Públicos	84,902	6,852	91,755	85,301	85,301	6,453
Provisión de Bienes Públicos	0	0	0	0	0	0
Planeación, seguimiento y evaluación de políticas públicas	0	0	0	0	0	0
Promoción y fomento	0	0	0	0	0	0
Regulación y supervisión	0	0	0	0	0	0
Funciones de las Fuerzas Armadas (Únicamente Gobierno Federal)	0	0	0	0	0	0
Específicos	0	0	0	0	0	0
Proyectos de Inversión	0	0	0	0	0	0
Administrativos y de Apoyo						
Apoyo al proceso presupuestario y para mejorar la eficiencia institucional	0	0	0	0	0	0
Apoyo a la función pública y al mejoramiento de la gestión	0	0	0	0	0	0
Operaciones ajenas	0	0	0	0	0	0
Compromisos						
Obligaciones de cumplimiento de resolución jurisdiccional	0	0	0	0	0	0
Desastres Naturales	0	0	0	0	0	0
Obligaciones						
Pensiones y jubilaciones	0	0	0	0	0	0
Aportaciones a la seguridad social	0	0	0	0	0	0
Aportaciones a fondos de estabilización	0	0	0	0	0	0
Aportaciones a fondos de inversión y reestructura de pensiones	0	0	0	0	0	0
Programas de Gasto Federalizado (Gobierno Federal)						
Gasto Federalizado	0	0	0	0	0	0
Participaciones a entidades federativas y municipios	0	0	0	0	0	0
Costo financiero, deuda o apoyos a deudores y ahorradores de la banca	0	0	0	0	0	0
Adeudos de ejercicios fiscales anteriores	0	0	0	0	0	0
Total del Gasto	84,902	6,852	91,755	85,301	85,301	6,453

3.1.1 Programas Presupuestarios

Avance financiero de los programas presupuestarios ejecutados en el año 2016

Instituto Estatal para la Educación de los Jóvenes y Adultos								
PROGRAMAS PRESUPUESTARIOS POR SECTOR								
(Miles de Pesos)								
SECTOR	PP	DENOMINACIÓN	PRESUPUESTO				Porcentaje de Ejercicio	
			APROBADO	MODIFICADO	DEVENGADO	PAGADO	Ejer /	Ejer /
							Aprob.	Modif.
1		Educación	84,902	91,755	85,301	85,301	100.47	92.97%
	E	Prestación de Servicios Públicos	84,902	91,755	85,301	85,301	100.47	92.97%
	E052	INSTITUTO ESTATAL PARA LA EDUCACIÓN DE JÓVENES Y ADULTOS	84,902	91,755	85,301	85,301	100.47	92.97%

3.1.2 Análisis del Ejercicio del Presupuesto de Egresos por Clasificación Funcional Programática

Durante 2016 el presupuesto del Instituto Estatal para la Educación de los Jóvenes y Adultos, se ejercieron a través de una finalidad: Desarrollo social, comprendiendo la Función: Educación.

La finalidad desarrollo social registro monto de recursos ejercidos por la cantidad de 85 millones 301 mil pesos, al representar el 90.36% en comparación al presupuesto autorizado y el 83.21% con respecto al presupuesto modificado y significó un decremento del 9.63% en comparación al presupuesto autorizado y 16.78% en comparación al presupuesto modificado. Lo anterior refleja el carácter prioritario en la asignación y ejercicio de los recursos para atender las actividades fundamentales del Sector Educación.

La realización de dicha función se llevó a cabo mediante el programa presupuestario Desempeño de las Funciones, mismo que se operaron mediante procesos, con los que se generaron servicios (componentes), que tienen como responsables de su ejecución las diversas unidades administrativas del Instituto Estatal para la Educación de los Jóvenes y Adultos.

- o Mediante la función de educación, el Instituto Estatal para la Educación de los Jóvenes y Adultos, atendió los programas presupuestarios del Desempeño de las Funciones del Sector de Prestaciones de Servicios Públicos.

El ejercicio funcional programático de los recursos presupuestales del Instituto Estatal para la Educación de los Jóvenes y Adultos, se realizó bajo la orientación estratégica del Plan Quintana Roo, con los principales resultados que se describen a continuación y detallan (en cuanto a avances físicos y presupuestal en el anexo correspondiente en este tomo.)

3.2 INDICADORES PARA RESULTADOS

3.2.1 Principales Indicadores por Programa, Función y Objetivo Estratégico

INSTITUTO ESTATAL PARA LA EDUCACIÓN DE JÓVENES Y ADULTOS DE ESTADO DE QUINTANA ROO INDICADORES DE RESULTADOS POR PROGRAMA PRESUPUESTARIO, FUNCIÓN Y OBJETIVO ESTRATÉGICO AÑO 2016							
Folio Pp	PROGRAMA PRESUPUESTARIO / FUNCIÓN / OBJETIVO ESTRATÉGICO / INDICADOR Nombre / Nivel de Objetivo / Definición / Tipo de Método / Frecuencia de Medición / Meta Anual Esperada / Avance Registrado	Meta	Avance				
			Trimestre 1	Trimestre 2	Trimestre 3	Trimestre 4	Anual
E052	<p>Programa de Educación para Jóvenes y Adultos Coordinación de la Política de Gobierno Ofrecer educación de calidad y solidaria, sustentada en valores humanos y cívicos, que permitan el desarrollo integral del ser humano y su entorno, con enfoque de competencias, fortaleciendo el proceso de enseñanza-aprendizaje Porcentaje de personas que concluyen alfabetización (Inicial) con respecto a las atendidas en este nivel Nivel de Objetivo COMPONENTE Mide el porcentaje de personas que concluyen alfabetización (Inicial) con respecto a las atendidas en este nivel PORCENTAJE TRIMESTRAL</p>	<p>Meta Anual Esperada 53.43 Avance Registrado</p>	175.38	109.06	44.75	11.76	61.86
	<p>Porcentaje de personas que concluyen primaria con respecto a las atendidas en este nivel Nivel de Objetivo COMPONENTE Personas que terminan su nivel básico de primaria para poder salir del rezago educativo PORCENTAJE TRIMESTRAL</p>	<p>Meta Anual Esperada 52.61 Avance Registrado</p>	179.69	99.28	137.58	43.79	106.60
	<p>Porcentaje de personas que concluyen secundaria con respecto a las atendidas en este nivel Nivel de Objetivo COMPONENTE Personas que terminan su nivel básico de secundaria para poder salir del rezago educativo PORCENTAJE TRIMESTRAL</p>	<p>Meta Anual Esperada 52.63 Avance Registrado</p>	125.96	100.60	108.37	57.24	95.49
	<p>Porcentaje de abatimiento del incremento neto al rezago educativo Nivel de Objetivo PROPÓSITO Mide el abatimiento del incremento neto al rezago educativo PORCENTAJE ANUAL</p>	<p>Meta Anual Esperada 3.03 Avance Registrado</p>	0.0	0.0	0.0	0.0	3.41
	<p>Contribuir a la disminución del rezago educativo Nivel de Objetivo FIN Mide el impacto de la disminución del rezago educativo PORCENTAJE ANUAL</p>	<p>Meta Anual Esperada 27.05 Avance Registrado</p>	0.0	0.0	0.0	0.0	26.13

3.2.2 Principales Indicadores de Programas Presupuestarios

INSTITUTO ESTATAL PARA LA EDUCACIÓN DE JÓVENES Y ADULTOS DE ESTADO DE QUINTANA ROO INDICADORES DE RESULTADOS DE LOS PRINCIPALES PROGRAMAS PRESUPUESTARIOS AÑO 2016							
Folio Pp	PROGRAMA PRESUPUESTARIO / INDICADOR Nombre / Nivel de Objetivo / Definición / Categoría / Dimensión / Tipo de Método / Frecuencia de Medición / Meta Anual Esperada / Avance Registrado	Meta	Avance				
			Trimestre 1	Trimestre 2	Trimestre 3	Trimes tre 4	Anual
E052	Programa de Educación para Jóvenes y Adultos Porcentaje de abatimiento del incremento neto al rezago educativo Nivel de Objetivo PROPÓSITO Mide el impacto de la disminución del rezago educativo ESTRATÉGICO EFICIENCIA PORCENTAJE ANUAL Meta Anual Esperada 3.03 Avance Registrado 0.0	3.03	0.0	0.0	0.0	0.0	3.41
	Contribuir a la disminución del rezago educativo Nivel de Objetivo FIN Mide el impacto del rezago ESTRATÉGICO CALIDAD PORCENTAJE ANUAL Meta Anual Esperada 27.05 Avance Registrado 0.0	27.05	0.0	0.0	0.0	0.0	26.13
	Personas que concluyen alfabetización con respecto a las atendidas en este nivel Nivel de Objetivo COMPONENTE Mide el porcentaje personas que concluyen alfabetización con respecto a las atendidas en este nivel ESTRATÉGICO EFICIENCIA PORCENTAJE TRIMESTRAL Meta Anual Esperada 53.43 Avance Registrado 175.38	53.43	175.38	109.06	44.75	11.76	61.86
	Personas que concluyen primaria con respecto a las atendidas en este nivel Nivel de Objetivo COMPONENTE Mide el porcentaje personas que concluyen primaria con respecto a las atendidas en este nivel ESTRATÉGICO EFICIENCIA PORCENTAJE TRIMESTRAL Meta Anual Esperada 52.61 Avance Registrado 179.69	52.61	179.69	99.28	137.58	43.79	106.60
	Personas que concluyen secundaria con respecto a las atendidas en este nivel Nivel de Objetivo COMPONENTE Mide el porcentaje personas que concluyen secundaria con respecto a las atendidas en este nivel ESTRATÉGICO EFICIENCIA PORCENTAJE TRIMESTRAL Meta Anual Esperada 52.63 Avance Registrado 125.96	52.63	125.96	100.60	108.37	57.24	95.49

3.2.3 Principales Acciones y Resultados de la gestión de Programas Presupuestarios

De acuerdo con las atribuciones conferidas al Instituto Estatal para la Educación de Jóvenes y Adultos del Estado de Quintana Roo, y el ejercicio de las actividades institucionales a cargo de sus unidades responsables, durante el ejercicio fiscal 2016, se ejecutaron los programas presupuestarios y proyectos, de los cuales sus principales resultados se describen en esta sección.

3.2.3.1 De los programas y actividades institucionales.

A. *Programa de Educación para Jóvenes y Adultos del IEEA Quintana Roo*

El programa de Educación para Jóvenes y Adultos, tiene como objetivo principal el promover, organizar e impartir educación básica a la población que se encuentra en Rezago Educativo en el Estado de Quintana Roo, entendiéndose como rezago educativo a toda aquella población de 15 años y más que aún no ha concluido su educación secundaria y que no está siendo atendida por el sistema escolarizado todo esto a través de una red de 9 Coordinaciones de Zona en los distintos municipios del Estado y 77 Plazas Comunitarias Educativas en donde con la ayuda de la tecnología, se brinda educación básica gratuita a la población en Rezago educativo.

A través del Modelo Educación para la Vida y el Trabajo (MEVyT), el cual tiene 2 vertientes (hispano e Indígena) y el Programa Especial de Certificación (PEC), el IEEA obtuvo los siguientes resultados en el ejercicio 2016:

- Personas que concluyen alfabetización con respecto a las atendidas en este nivel con 61.8 %
- Personas que concluyen primaria con respecto a las atendidas en este nivel con 106.6 %
- Personas que concluyen secundaria con respecto a las atendidas en este nivel con 95.5 %
- Abatimiento del incremento neto al rezago educativo con 3.41 %
- Impacto al rezago educativo con 26.13 %

Denominación	Unidad de Medida	Metas		Porcentaje de Cumplimiento Alcanzado / Programado
		2016		
Personas que concluyen alfabetización con respecto a las atendidas en este nivel		Programado	Alcanzada	
Mide el porcentaje de personas que concluyen alfabetización con respecto a las atendidas en este nivel.	porcentaje	53.43	61.8	115
<p>En ejercicio 2016, debido a la "Campaña Nacional de Alfabetización y abetimiento al Rezago Educativo", El nivel inicial que comprende la alfabetización se subdivide en dos partes denominadas "Adultos Alfabetizados" y "Conclusiones de nivel", los resultados que se grafican en este cuadro, se refieren exclusivamente al segundo. Sin embargo, en el Instituto se contó con Usuarios en atención en Alfabetización suficientes para alcanzar superar la meta programada.</p> <p>Se programó que 53.43% de las personas incorporadas al programa concluyeran el mismo, y se logró que concluyeran el 61.8% lo que representa el 115% de cumplimiento de la meta a lo programado.</p>				

Fuente: Instituto Estatal para la Educación de los Jóvenes y Adultos

Cuadro 1

Denominación	Unidad de Medida	Metas		% Variación
		2015	2016	
Personas que concluyen alfabetización con respecto a las atendidas en este nivel		Alcanzada	Alcanzada	
Mide el porcentaje de personas que concluyen alfabetización con respecto a las atendidas en este nivel.	porcentaje	22.3	61.8	177
<p>Observación: al establecerse una meta más baja que el año anterior y mantenerse el mismo nivel de conclusiones resulta con un impacto mayor que el año anterior, debido principalmente a que la atención se centró en los niveles de primaria y secundaria respecto al nivel de alfabetización y por la implementación del Programa Especial de Certificación.</p>				

Fuente: Instituto Estatal para la Educación de los Jóvenes y Adultos

Porcentaje de Personas que concluyen Alfabetización

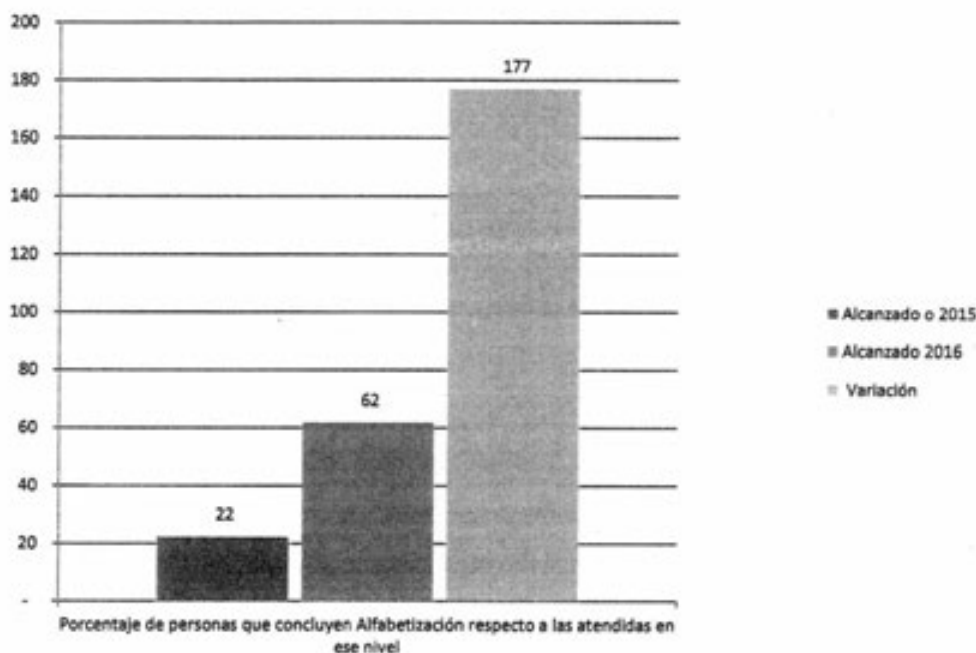

Fuente: Instituto Estatal para la Educación de Jóvenes y Adultos
Las cifras pueden presentar diferencias por redondeo

Gráfico 1

En Quintana Roo se obtuvo que las personas de 15 años y más, que concluyen el nivel Alfabetización para el 2015 fueron de 3,480 personas, para el 2016 fue de 2,602 personas de 15 años y más, en ambos años se da una variación de -25.2% esto también se debe a que se atendieron en el 2015 a 7,838 personas, y para el 2016 la atención fue de 2,439 en ambos años se da una variación de -68.9%

La implementación del Programa Especial de Certificación (PEC) si bien nos permitió atender una mayor cantidad de personas con 15 años y más en el tema de la obtención de su certificado de primaria y secundaria, provocó una disminución en la incorporación de educandos en el nivel de Alfabetización.

Denominación	Unidad de Medida	Metas		Porcentaje de Cumplimiento Alcanzado / Programado
		2016		
Personas que concluyen primaria con respecto a las atendidas en este nivel		Programado	Alcanzadas	
Mide el porcentaje de personas que concluyen primaria con respecto a las atendidas en este nivel.	porcentaje	52.6	106.6	202.7

Atender la continuidad educativa de los usuarios que pasan de primaria a secundaria y la implementación del Programa Especial de Certificación (PEC), permitió obtener los siguientes resultados.

Se programó como meta que concluyeran el 52.6% de las personas incorporadas al programa, sin embargo el logro obtenido fue de 106.6%. Lo anterior implica que se logró superar la meta al obtenerse un 202.7% de lo programado debido al Programa Especial de Certificación (PEC), que favorece la conclusión de nivel sin proceso educativo.

Fuente: Instituto Estatal para la Educación de los Jóvenes y Adultos

Cuadro 2

Denominación	Unidad de Medida	Metas		% Variación
		2015	2016	
Personas que concluyen primaria con respecto a las atendidas en este nivel		Alcanzada	Alcanzada	
Mide el porcentaje de personas que concluyen primaria con respecto a las atendidas en este nivel.	porcentaje	54.7	106.6	94.9

Fuente: Instituto Estatal para la Educación de los Jóvenes y Adultos

Porcentaje de Personas que concluyen Primaria

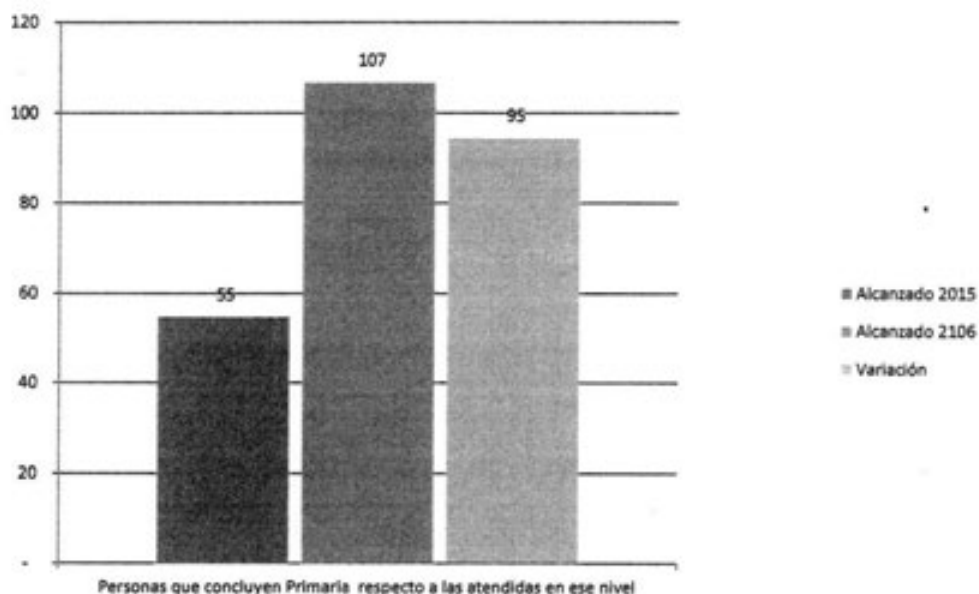

Fuente: Instituto Estatal para la Educación de Jóvenes y Adultos
Las cifras pueden presentar diferencias por redondeo

Gráfico 2

El logro obtenido en las personas, que concluyen el nivel Primaria para el 2015 fue de 3,455 educandos, para el 2016 fue de 8,357, al comparar ambos años se da una variación de 141.9%, debido principalmente por la estrategia del Programa Especial de Certificación (PEC) que favorece la conclusión de primaria y secundaria sin proceso educativo y reconoce los saberes y experiencias adquiridos a lo largo de su vida.

Denominación	Unidad de Medida	Metas		Porcentaje de Cumplimiento Alcanzado / Programado
		2016		
Personas que concluyen Secundaria con respecto a las atendidas en este nivel		Programado	Alcanzada	
Mide el porcentaje de personas que concluyen secundaria con respecto a las atendidas en este nivel.	porcentaje	52.6	95.5	181.5
<p>Atender la continuidad educativa de los usuarios que pasan de primaria a secundaria y la implementación del Programa Especial de Certificación, permitió obtener los siguientes resultados.</p> <p>Se programó como meta que concluyeran el 9,434 personas, lo cual significaba un 68.5% del total de personas incorporadas al programa, sin embargo el logro obtenido fue de 10,588, lo anterior implica que se logró 95.5% de lo programado debido principalmente a la puesta en marcha del Programa Especial de Certificación (PEC), que favorece la conclusión de nivel sin proceso educativo y reconoce saberes y experiencias adquiridas a lo largo de la vida de las personas.</p>				

Fuente: Instituto Estatal para la Educación de los Jóvenes y Adultos

Cuadro 3

Denominación	Unidad de Medida	Metas		% Variación
		2015	2016	
Personas que concluyen secundaria con respecto a las atendidas en este nivel		Alcanzada	Alcanzada	
Mide el porcentaje de personas que concluyen secundarias con respecto a las atendidas en este nivel.	porcentaje	45.1	95.5	111.7

Fuente: Instituto Estatal para la Educación de los Jóvenes y Adultos

Porcentaje de Personas que concluyen Secundaria

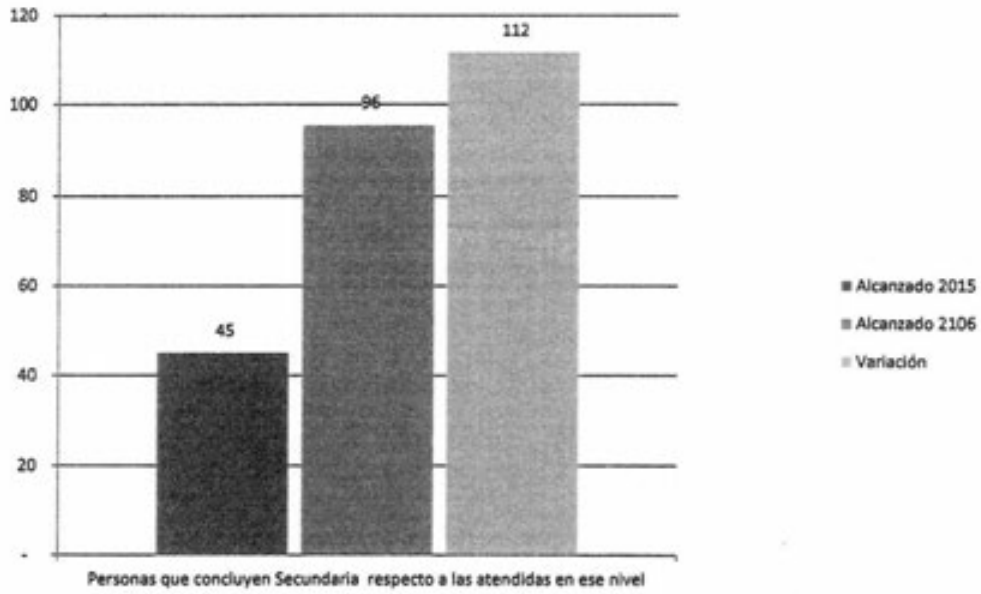

Fuente: Instituto Estatal para la Educación de Jóvenes y Adultos
Las cifras pueden presentar diferencias por redondeo

Gráfico 3

Denominación	Unidad de Medida	Metas		Porcentaje de Cumplimiento Alcanzado / Programado
		2016		
Abatimiento del incremento neto al rezago educativo.		Programado	Alcanzada	
Mide el impacto del rezago	porcentaje	3.03	3.41	112
Observaciones:				
Los alcances logrados en el Abatimiento del incremento neto al rezago educativo en el ejercicio 2016				
La conclusión del nivel de Secundaria permite que el joven o adulto realmente salga de Rezago Educativo, pues ha concluido su educación básica, por lo que para el Instituto es de sumo interés obtener resultados satisfactorios en este nivel.				
De una meta esperada de obtener un impacto de al menos del 3.03% de abatimiento del rezago educativo, se alcanzó un 3.41% esto representa un logro total del 112% respecto a lo programado, se refleja como un avance positivo, debido principalmente a la implementación del Programa Especial de Certificación (PEC), donde se permite a los Jóvenes, Adultos y adultos Mayores una opción para obtener su certificado de secundaria con un solo examen, aprovechando todo el conocimiento adquirido por su experiencia a lo largo de su vida sin tener que transitar por todo el proceso educativo.				

Fuente: Instituto Estatal para la Educación de los Jóvenes y Adultos

Cuadro 4

Denominación	Unidad de Medida	Metas		Porcentaje de Cumplimiento Alcanzado / Programado
		2015	2016	
Abatimiento del incremento neto al rezago educativo.		Alcanzada	Alcanzada	En 2016
Mide el impacto del rezago	porcentaje	2.5	3.41	36

Fuente: Instituto Estatal para la Educación de los Jóvenes y Adultos

Porcentaje de Abatimiento del Incremento neto al rezago educativo 2016

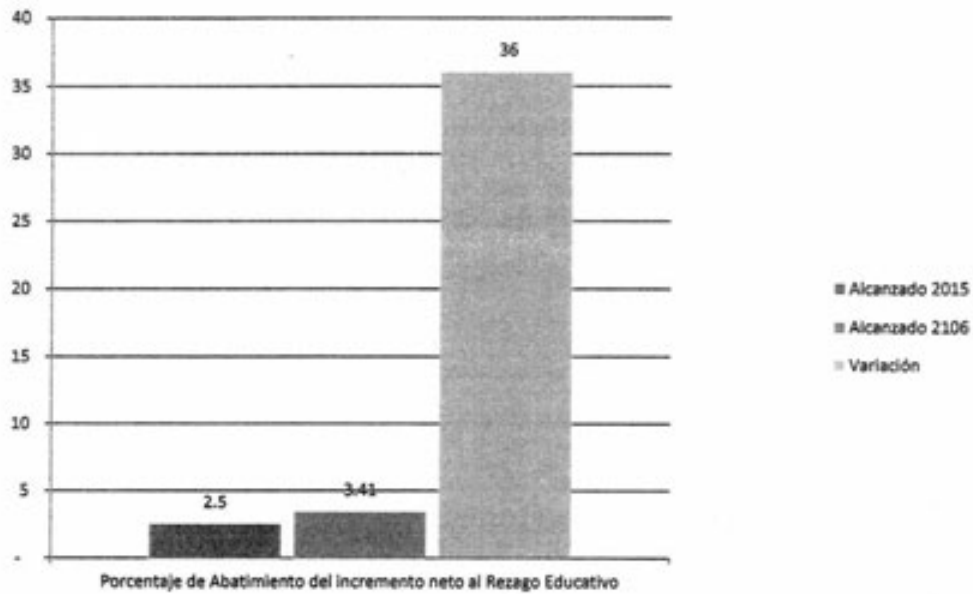

Fuente: Instituto Estatal para la Educación de Jóvenes y Adultos
Las cifras pueden presentar diferencias por redondeo

Gráfico 4

En el ejercicio 2015-2016, el IEEA de Quintana Roo preocupado en el proceso de abatir el rezago educativo donde en el año 2015, se tenían 307,438 Jóvenes y Adultos, y para el 2016 su resultado fue de 309,800, valor que se incrementó por el ajuste realizado por el INEGI, la atención que se realizó para el nivel secundaria fue en el 2015 de 9,230 personas y de 10,588 en el 2016, con una variación de 14.4%

Denominación	Unidad de Medida	Metas		Porcentaje de Cumplimiento Alcanzado / Programado
		2016		
Impacto al rezago educativo		Programado	Alcanzada	
Mide el impacto del rezago	porcentaje	27.05	26.13	96.6
<p>Para el 2016 se programó impactar la disminución del Rezago Educativo y llevar a un índice de un 27.05%, sin embargo al terminar el año el rezago educativo se ubicó en un 26.13%, lo que significó haber impactado en un .3% más de lo programado, lo anterior como resultado de la implementación del Programa Especial de Certificación (PEC), que ofrece al educando concluir su educación básica con un solo examen sin el proceso educativo completo aprovechando sus experiencias y saberes adquiridos a lo largo de su vida. En el cálculo de esta fórmula, en realidad, cumplimos en un 100.3% La meta propuesta, puesto que a un menor índice de rezago, el resultado tiene un impacto mayor.</p>				

Fuente: Instituto Estatal para la Educación de los Jóvenes y Adultos

Cuadro 5

Denominación	Unidad de Medida	Metas		% Variación
		2015	2016	
Impacto al rezago educativo		Alcanzada	Alcanzada	
Mide el impacto del rezago	porcentaje	28.9	26.13	-9.6
<p>Observación: con el cumplimiento de la meta programada esperábamos llegar a un índice de rezago educativo de 27.05% sin embargo con las estrategias implementadas, el índice al finalizar el año se ubicó en 26.13%, el valor negativo de la variación significa un impacto positivo al reducirse el índice global de rezago en la entidad</p>				

Fuente: Instituto Estatal para la Educación de los Jóvenes y Adultos

Porcentaje de impacto al rezago educativo 2016

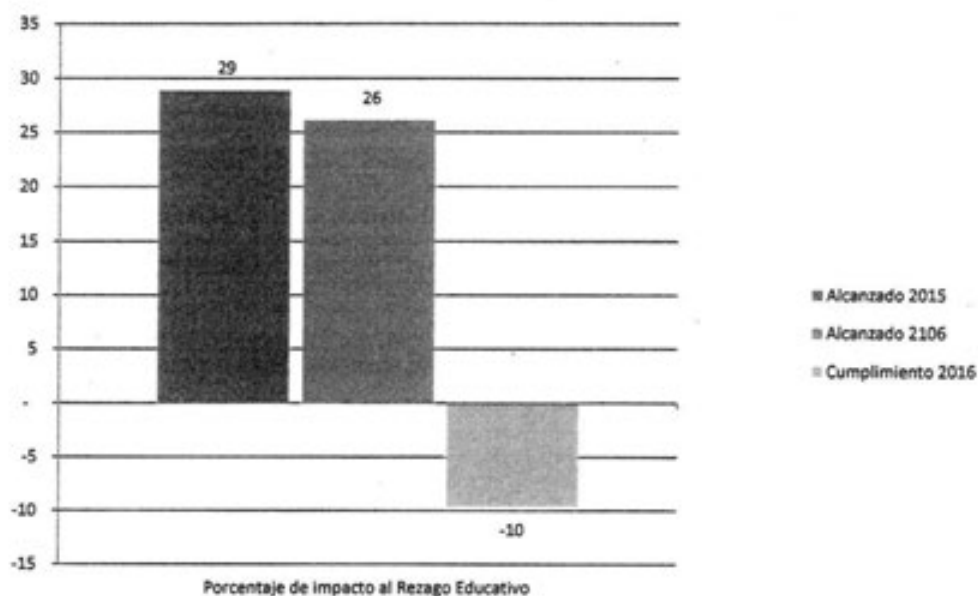

Fuente: Instituto Estatal para la Educación de Jóvenes y Adultos
Las cifras pueden presentar diferencias por redondeo

Gráfico 5

En Quintana Roo se incrementó el número de personas de 15 años y más que salen del rezago educativo del 2015 al 2016 por la conclusión del nivel secundaria, para el 2015 el logro fue de 7,793 y para el 2016 de 10,558. La variación al comparar ambos años es de 35.5% . Esto nos permite realizar un balance positivo con respecto al año anterior especialmente por la puesta en marcha del Programa Especial de Certificación (PEC).

CUENTA PÚBLICA
2016



IEEA
INSTITUTO ESTATAL PARA LA EDUCACIÓN
DE JOVENES Y ADULTOS

ANEXOS

RMATO 2 INFORME ANALÍTICO DE LA DEUDA PÚBLICA Y OTROS PASIVOS - LDF

INSTITUTO ESTATAL PARA LA EDUCACION DE JOVENES Y ADULTOS Informe Analítico de la Deuda Pública y Otros Pasivos - LDF Del 1 de enero al 31 de Diciembre de 2016 (b) (Miles de Pesos)							
Denominación de la Deuda Pública y Otros Pasivos (c)	Saldo al 31 de diciembre de 2006-1 (d)	Disposiciones del Periodo (e)	Amortizaciones del Periodo (f)	Revaluaciones, Reclasificaciones y Otros Ajustes (g)	Saldo Final del Periodo (h) In-dre-fvg	Pago de Intereses del Periodo (i)	Pago de Comisiones y demás costos asociados durante el Periodo (j)
1. Deuda Pública (1=a+b) A. Corto Plazo (A=a1+a2+a3) a1) Instituciones de Crédito a2) Títulos y Valores a3) Arrendamientos Financieros B. Largo Plazo (B=b1+b2+b3) b1) Instituciones de Crédito b2) Títulos y Valores b3) Arrendamientos Financieros 2. Otros Pasivos	5,249	3,529			8,778		
3. Total de la Deuda Pública y Otros Pasivos (3=1+2)							
4. Deuda Contingente 1 (Informativo) A. Deuda Contingente 1 B. Deuda Contingente 2 C. Deuda Contingente XX							
5. Valor de Instrumentos Bono Cupón Caro 2 (Informativo) A. Instrumento Bono Cupón Caro 1 B. Instrumento Bono Cupón Caro 2							

000070

C. Instrumento Bono Capón Cero XX
1 Se refiere a cualquier financiamiento sin fuente o garantía de pago definida, que sea asumida de manera solidaria o subsidiaria por las Entidades Federativas con sus Municipios, organismos descentralizados y empresas de participación estatal mayoritaria y fiduciarios, locales o municipales, y por los Municipios con sus respectivos organismos descentralizados y empresas de participación municipal mayoritaria.

2 Se refiere al valor del Bono Capón Cero que respalda el pago de los créditos asociados al mismo (Activo).

Obligaciones a Corto Plazo (N)	Monto Contratado (1)	Plazo Pactado (m)	Tasa de Interés (n)	Comisiones y Costos Relacionados (e)	Tasa Efectiva (p)
6. Obligaciones a Corto Plazo (Infermativo) A. Crédito 1 B. Crédito 2 C. Crédito XX					

FORMATO 3 INFORME ANALÍTICO DE OBLIGACIONES DIFERENTES DE FINANCIAMIENTOS - LDF

INSTITUTO ESTATAL PARA LA EDUCACION DE JOVENES Y ADULTOS
Informe Analítico de Obligaciones Diferentes de Financiamientos LDF
Del 1 de enero al 31 de Diciembre de 2016 (B)
(Miles de Pesos)

Denominación de las Obligaciones Diferentes de Financiamiento (c)	Fecha del Contrato (d)	Fecha de inicio de operación del proyecto (e)	Fecha de vencimiento (f)	Monto de la inversión pactado (g)	Plazo pactado (h)	Monto promedio mensual del pago de la contraprestación (i)	Monto promedio mensual del pago de la contraprestación correspondiente al pago de inversión (j)	Monto pagado de la inversión al XX de XXXX de 20XX (k)	Monto pagado de la inversión actualizado al XX de XXXX de 20XX (l)	Saldo pendiente por pagar de la inversión al XX de XXXX de 20XX (m = g l)
A. Asociaciones Público Privadas (APPs) (A+a+b+c+d)										
a) APP 1										
b) APP 2										
c) APP 3										
d) APP XX										
B. Otros Instrumentos (B=b+e+c+d)										
a) Otro Instrumento 1										
b) Otro Instrumento 2										
c) Otro Instrumento 3										
d) Otro Instrumento XX										
C. Total de Obligaciones Diferentes de Financiamiento (C=A+B)										

000072

FORMATO 4 BALANCE PRESUPUESTARIO - LDF

Instituto Estatal para la Educación de Jóvenes y Adultos
Balance Presupuestario - LDF
Del 1 de enero al 31 DE DICIEMBRE de 2016
(Miles de Pesos)

Concepto (c)	Estimado/ Aprobado (d)	Derengado	Recaudado/ Pagado
A. Ingresos Totales	84,802	81,705	88,653
A1. Ingresos de Libre Disposición	20,800	20,650	17,558
A2. Transferencias Federales Etiquetadas	64,002	71,004	71,004
A3. Financiamiento Neto	0	0	0
B. Egresos Presupuestarios1	20,800	14,197	14,197
B1. Gasto No Etiquetado (sin incluir Amortización de la Deuda Pública)	64,002	71,004	71,004
B2. Gasto Etiquetado (sin incluir Amortización de la Deuda Pública)	0	0	0
C. Remanentes del Ejercicio Anterior	0	0	0
C1. Remanentes de Ingresos de Libre Disposición aplicados en el periodo	0	0	0
C2. Remanentes de Transferencias Federales Etiquetadas aplicadas en el periodo	0	0	0
I. Balance Presupuestario	0	6,453	3,361
II. Balance Presupuestario sin Financiamiento Neto	0	6,453	3,361
III. Balance Presupuestario sin Financiamiento Neto y sin Remanentes del Ejercicio Anterior	0	6,453	3,361
Concepto	Aprobado	Derengado	Pagado
E. Intereses, Comisiones y Gastos de la Deuda (E = E1+E2)	0	0	0
E1. Intereses, Comisiones y Gastos de la Deuda con Gasto No Etiquetado	0	0	0
E2. Intereses, Comisiones y Gastos de la Deuda con Gasto Etiquetado	0	0	0
IV. Balance Primario (V = III + E)	0	0	0
Concepto	Estimado/ Aprobado	Derengado	Recaudado/ Pagado
F. Financiamiento (F = F1 + F2)	0	0	0
F1. Financiamiento con Fuente de Pago de Ingresos de Libre Disposición	0	0	0
F2. Financiamiento con Fuente de Pago de Transferencias Federales Etiquetadas	0	0	0
G. Amortización de la Deuda (G = G1 + G2)	0	0	0

000073

Instituto Estatal para la Educación de Jóvenes y Adultos Balance Presupuestario - LDF Del 1 de enero al 31 DE DICIEMBRE de 2016 (Miles de Pesos)			
G1. Amortización de la Deuda Pública con Gasto No Etiquetado	0	0	0
G2. Amortización de la Deuda Pública con Gasto Etiquetado	0	0	0
A3. Financiamiento Neto (A3 = F G.)	0	0	0

Concepto	Estimado/ Aprobado	Derengado	Recaudado/ Pagado
Ingresos de Libre Disposición	20,800	20,650	17,558
Financiamiento Neto con Fuente de Pago de Ingresos de Libre Disposición			
Financiamiento con Fuente de Pago de Ingresos de Libre Disposición			
Amortización de la Deuda Pública con Gasto No Etiquetado			
Gasto No Etiquetado (sin incluir Amortización de la Deuda Pública)	20,800	14,197	14,197
Remanentes de Ingresos de Libre Disposición aplicados en el periodo			
V. Balance Presupuestario de Recursos Disponibles	0	6,453	3,261
VI. Balance Presupuestario de Recursos Disponibles sin Financiamiento Neto	0	6,453	3,261
Concepto	Estimado/ Aprobado	Derengado	Recaudado/ Pagado
Transferencias Federales Etiquetadas			
Financiamiento Neto con Fuente de Pago de Transferencias Federales Etiquetadas (A3.2 = F2 G2)			
Financiamiento con Fuente de Pago de Transferencias Federales Etiquetadas			
Amortización de la Deuda Pública con Gasto Etiquetado			
Gasto Etiquetado (sin incluir Amortización de la Deuda Pública)	64,102	71,104	71,104
Remanentes de Transferencias Federales Etiquetadas aplicados en el periodo			
VII. Balance Presupuestario de Recursos Etiquetados	64,102	71,104	71,104
VIII. Balance Presupuestario de Recursos Etiquetados sin Financiamiento Neto	0	0	0
VIII. Balance Presupuestario de Recursos Etiquetados sin Financiamiento Neto	0	0	0

Las cifras pueden presentar diferencias por redondeos.

FORMATO 5 ESTADO ANALÍTICO DE INGRESOS DETALLADO – LDF

Concepto (c)	Ingreso					Diferencia (e)
	Estimado (d)	Ampliaciones/ (Reducciones)	Modificado	Derengado	Recaudado	
Ingresos de Libre Disposición	20,800	-149	20,650	20,650	17,508	-3,241
Impuestos	0	0	0	0	0	0
Cuentas y Aportaciones de Seguridad Social	0	0	0	0	0	0
Contribuciones de Mejoras	0	0	0	0	0	0
Derechos	0	0	0	0	0	0
Productos	0	0	0	0	0	0
Aprovechamientos	0	0	0	0	0	0
Ingresos por Ventas de Bienes y Servicios	0	0	0	0	0	0
Participaciones (H+I+J+K+L+M+N+O+P+Q+R+S+T+U+V+W+X+Y+Z)	0	0	0	0	0	0
Fondo General de Participaciones	0	0	0	0	0	0
Fondo de Fomento Municipal	0	0	0	0	0	0
Fondo de Fiscalización y Recaudación	0	0	0	0	0	0
Fondo de Compensación	0	0	0	0	0	0
Fondo de Educación de Hidrocarburos	0	0	0	0	0	0
Impuesto Especial Sobre Producción y Servicios	0	0	0	0	0	0
0.136% de la Recaudación Federal Participable	0	0	0	0	0	0
3.17% Sobre Extracción de Petróleo	0	0	0	0	0	0
Gasolinas y Diesel	0	0	0	0	0	0
Fondo del Impuesto Sobre la Renta	0	0	0	0	0	0
Fondo de Estabilización de los Ingresos de las Entidades Federativas	0	0	0	0	0	0
I. Incentivos Derivados de la Colaboración Fiscal (I-1+I-2+I-3+I-4+I-5)	0	0	0	0	0	0
Tercerías o Uso de Vehículos	0	0	0	0	0	0
Fondo de Compensación IDAN	0	0	0	0	0	0
Impuesto Sobre Automóviles Nuevos	0	0	0	0	0	0
Fondo de Compensación de Reproces-Intermedios	0	0	0	0	0	0
Otros Incentivos Económicos	0	0	0	0	0	0
Transferencias	0	0	0	0	0	0
Comentarios	0	0	0	0	0	0
Otros Comisos y Subsidios	0	0	0	0	0	0
Otros Ingresos de Libre Disposición (L-1+L-2)	20,800	-149	20,650	20,650	17,508	-3,241
Participaciones en Ingresos Locales	0	0	0	0	0	0
Otros Ingresos de Libre Disposición	20,800	-149	20,650	20,650	17,558	-3,241

Instituto Estatal para la Educación de Jóvenes y Adultos
Estado Analítico de Ingresos Detallado - LDF
Del 1 de enero al 31 de diciembre de 2016
(Miles de Pesos)

Concepto (c)	Estimado (d)	Ingreso			Diferencia (e)
		Ampliaciones/ (Reducciones)	Modificado	Devengado	
I. Total de Ingresos de Libre Disposición	20,860	-149	20,860	20,860	-3,241
Ingresos Excedentes de Ingresos de Libre Disposición	0	0	0	0	-3,241
Transferencias Federales Etiquetadas					
Aportaciones	42,308	868	43,177	43,177	868
Fondo de Aportaciones para la Nómina Educativa y Gasto Operativo	0	0	0	0	0
Fondo de Aportaciones para los Servicios de Salud	0	0	0	0	0
Fondo de Aportaciones para la Infraestructura Social	0	0	0	0	0
Fondo de Aportaciones para el Fortalecimiento de los Municipios y de las Demarcaciones Territoriales del Estado Federal	0	0	0	0	0
Fondo de Aportaciones Múltiples	0	0	0	0	0
Fondo de Aportaciones para la Educación Tecnológica y de Adultos	0	0	0	0	0
Fondo de Aportaciones para la Seguridad Pública de los Estados y del Distrito Federal	42,308	868	43,177	43,177	868
Fondo de Aportaciones para el Fortalecimiento de las Entidades Federativas	0	0	0	0	0
Comisos	0	0	0	0	0
Comisos de Protección Social en Salud	21,793	6,133	27,927	27,927	6,133
Comisos de Descentralización	0	0	0	0	0
Comisos de Reasignación	0	0	0	0	0
Otros Comisos y Subsidios	0	0	0	0	0
Fondos Distintos de Aportaciones	21,793	6,133	27,927	27,927	6,133
Fondo para Entidades Federativas y Municipios Productores de Hidrocarburos	0	0	0	0	0
Fondo Mero	0	0	0	0	0
Transferencias, Subsidios y Subvenciones, y Pensiones y Jubilaciones	0	0	0	0	0
Otras Transferencias Federales Etiquetadas	0	0	0	0	0
II. Total de Transferencias Federales Etiquetadas	64,102	7,002	71,104	71,104	7,002
III. Ingresos Derivados de Financiamientos					
A. Ingresos Derivados de Financiamientos	0	0	0	0	0
IV. Total de ingresos	84,962	6,852	91,755	91,755	3,760
Datos Informativos					
1. Ingresos Derivados de Financiamientos con Fuente de Pago de Ingresos de Libre Disposición	0	0	0	0	0
2. Ingresos Derivados de Financiamientos con Fuente de Pago de Transferencias Federales Etiquetadas	0	0	0	0	0
3. Ingresos Derivados de Financiamientos	0	0	0	0	0

Las cifras pueden presentar diferencias por redondeos.

INSTITUTO ESTATAL PARA LA EDUCACIÓN DE JOVENES Y ADULTOS Estado de Situación Financiera Detallado - LDF Al 31 de diciembre de 2016 y al 31 de diciembre de 2015 (b) (Miles de Pesos)					
Concepto (c)	2016	2015	Concepto (c)	2016	2015
d. Bienes Muebles	35,268	36,843	d. Pasivos Diferidos a Largo Plazo	0	0
e. Activos Intangibles	0	0	e. Fondos y Bienes de Terceros en Generado y/o en Administración a Largo Plazo	0	0
f. Depreciación, Deterioro y Amortización Acumulada de Bienes	-32,672	-28,608	f. Provisiones a Largo Plazo	0	0
g. Activos Diferidos	0	0	III. Total de Pasivos No Circulantes (IB = a + b + c + d + e + f + g)	0	0
h. Estimación por Pérdida o Deterioro de Activos no Circulantes	0	0	II. Total del Pasivo (II = IA + III)	8,878	5,249
i. Otros Activos no Circulantes	0	0	HACIENDA PÚBLICA/PATRIMONIO		
IB. Total de Activos No Circulantes (IB = a + b + c + d + e + f + g + h + i)	7,382	8,421	III.A. Hacienda Pública/Patrimonio Contribuido (IIIA = a + b + c)	10,394	7,829
L. Total del Activo (L = IA + IB)	19,271	13,438	a. Aportaciones	8,857	7,096
			b. Donaciones de Capital	733	733
			c. Actualización de la Hacienda Pública/Patrimonio	804	0
			III.B. Hacienda Pública/Patrimonio Generado (IIIB = a + b + c + d + e)	0	0
			a. Resultados del Ejercicio (Abono/ Desabono)	0	0
			b. Resultados de Ejercicios Anteriores	0	0
			c. Revalúos	0	0
			d. Reservas	0	0
			e. Rectificaciones de Resultados de Ejercicios Anteriores	0	0
			III.C. Exceso e Ineficiencia en la Actualización de la Hacienda Pública/Patrimonio (IIIC = e + f)	0	0
			a. Resultado por Posición Monetaria	0	0
			b. Resultado por Tenencia de Activos no Monetarios	0	0
			III. Total Hacienda Pública/Patrimonio (III = IIIA + IIIB + IIIC)	10,394	7,829
			IV. Total del Pasivo y Hacienda Pública/Patrimonio (IV = II + III)	19,271	13,078

INSTITUTO ESTATAL PARA LA EDUCACIÓN DE JOVENES Y ADULTOS Estado de Situación Financiera Detallado - LDF Al 31 de diciembre de 2016 y al 31 de diciembre de 2015 (B) (Miles de Pesos)		2016	2015	Concepto (C)	2016	2015
Concepto (I)						
c1) Anticipo a Proveedores por Adquisición de Bienes y Prestación de Servicios a Corto Plazo		0	0	d. Títulos y Valores a Corto Plazo	0	0
c2) Anticipo a Proveedores por Adquisición de Bienes Inmuebles y Muebles a Corto Plazo		0	0	e. Pasivos Diferidos a Corto Plazo (e-e1+e2+e3)	7,391	3,916
c3) Anticipo a Proveedores por Adquisición de Bienes Intangibles a Corto Plazo		0	0	e1) Ingresos Cobrados por Adelantado a Corto Plazo	0	0
c4) Anticipo a Contratistas por Obras Públicas a Corto Plazo		0	0	e2) Intereses Cobrados por Adelantado a Corto Plazo	0	0
c5) Otros Derechos a Recibir Bienes o Servicios a Corto Plazo		0	0	e3) Otros Pasivos Diferidos a Corto Plazo	7,391	3,916
d. Inventarios (d-d1+d2+d3+d4+d5)		0	0	f. Fondos y Bienes de Terceros en Garantía y/o Administración a Corto Plazo (f-f1+f2+f3+f4+f5)	0	0
d1) Inventario de Mercaderías para Venta		0	0	f1) Fondos en Garantía a Corto Plazo	0	0
d2) Inventario de Mercaderías Terminadas		0	0	f2) Fondos en Administración a Corto Plazo	0	0
d3) Inventario de Mercaderías en Proceso de Elaboración		0	0	f3) Fondos Contingentes a Corto Plazo	0	0
d4) Inventario de Materias Primas, Materiales y Suministros para Producción		0	0	f4) Fondos de Fideicomisos, Mandatos y Contratos Análogos a Corto Plazo	0	0
d5) Bienes en Tránsito		0	0	f5) Otros Fondos de Terceros en Garantía y/o Administración a Corto Plazo	0	0
e. Abstracciones		0	0	g. Valores y Bienes en Garantía a Corto Plazo	0	0
f. Estimación por Pérdida o Delincio de Activos Circulantes (f-f1+f2)		0	0	g1) Provisiones a Corto Plazo (g-g1+g2+g3)	0	0
g. Estimaciones para Cuentas Incobrables por Derechos a Recibir Efectivo o Equivalentes		0	0	g2) Provisión para Demandas y Juicios a Corto Plazo	0	0
g1) Estimación por Delincio de Inventarios		0	0	g3) Provisión para Contingencias a Corto Plazo	0	0
g2) Otros Activos Circulantes (g-g1+g2+g3+g4)		0	0	h. Otros Pasivos a Corto Plazo (h-h1+h2+h3)	0	0
g3) Valores en Garantía		0	0	h1) Ingresos por Clasificar	0	0
g4) Bienes en Garantía (excluye depósitos de fondos)		0	0	h2) Reconstitución por Participar	0	0
g5) Bienes Derivados de Embargos, Decretos, Aseguramientos y Deción en Pago		0	0	h3) Otros Pasivos Circulantes	0	0
g6) Adquisición con Fondos de Terceros		0	0	IA. Total de Pasivos Circulantes (IA-a+b+c+d+e+f+g+h+i+j+k)	6,917	5,249
IA. Total de Activos Circulantes (IA-a+b+c+d+e+f+g)		11,589	5,017	Passivo No Circulante		
Activo No Circulante				a. Cuentas por Pagar a Largo Plazo	0	0
a. Inversiones Financieras a Largo Plazo		0	0	b. Documentos por Pagar a Largo Plazo	0	0
b. Derechos a Recibir Efectivo o Equivalentes a Largo Plazo		0	0	c. Deuda Pública a Largo Plazo	0	0
c. Bienes Inmuebles, Infraestructura y Construcciones en Proceso		186	186			

**FORMATOS REFERIDOS EN LA LEY DE DISCIPLINA FINANCIERA DE LAS ENTIDADES
FEDERATIVAS Y MUNICIPIOS**

FORMATO 1 ESTADO DE SITUACIÓN FINANCIERA DETALLADO – LDF

INSTITUTO ESTATAL PARA LA EDUCACIÓN DE JOVENES Y ADULTOS Estado de Situación Financiera Detallado - LDF Al 31 de diciembre de 2016 y al 31 de diciembre de 2015 (b) (Miles de Pesos)		2016	2015	2016	2015
ACTIVO	Concepto (c)	2016	2015	Concepto (c)	2015
Activo Circulante				PASIVO	
a. Efectivo y Equivalentes (a1+a2+a3+a4+a5+a6+a7)		5,393	2,101	a. Cuentas por Pagar a Corto Plazo (a1+a2+a3+a4+a5+a6+a7+a8+a9)	1,487
a1) Efectivo		0	0	a1) Servicios Personales por Pagar a Corto Plazo	0
a2) Bancos/Tesorería		5,393	2,101	a2) Proveedores por Pagar a Corto Plazo	0
a3) Bancos/Depositos y Otros		0	0	a3) Contratos por Obras Públicas por Pagar a Corto Plazo	0
a4) Inversiones Temporales (Hasta 3 meses)		0	0	a4) Participaciones y Aportaciones por Pagar a Corto Plazo	0
a5) Fondos con Afectación Especifica		0	0	a5) Transferencias Otorgadas por Pagar a Corto Plazo	0
a6) Depósitos de Fondos de Terceros en Garantía y/o Administración		0	0	a6) Intereses, Comisiones y Otros Gastos de la Deuda Pública por Pagar a Corto Plazo	0
a7) Otros Efectivos y Equivalentes		0	0	a7) Retenciones y Contribuciones por Pagar a Corto Plazo	0
b. Derechos a Recibir Efectivo o Equivalentes (b-b1+b2+b3+b4+b5+b6+b7)		6,496	2,916	a8) Devoluciones de la Ley de Ingresos por Pagar a Corto Plazo	1,333
b1) Inversiones Financieras de Corto Plazo		0	0	a9) Otros Cuentas por Pagar a Corto Plazo	0
b2) Cuentas por Cobrar a Corto Plazo		0	0	b. Documentos por Pagar a Corto Plazo (b-b1+b2+b3)	0
b3) Deudores Diversos por Cobrar a Corto Plazo		6,496	2,916	b1) Documentos Comerciales por Pagar a Corto Plazo	0
b4) Ingresos por Recuperar a Corto Plazo		0	0	b2) Documentos con Contratos por Otros Públicos por Pagar a Corto Plazo	0
b5) Deudores por Anticipos de la Tesorería a Corto Plazo		0	0	b3) Otros Documentos por Pagar a Corto Plazo	0
b6) Préstamos Otorgados a Corto Plazo		0	0	c. Percepción a Corto Plazo de la Deuda Pública a Largo Plazo (c-cl+c2)	0
b7) Otros Derechos a Recibir Efectivo o Equivalentes a Corto Plazo		0	0	c1) Percepción a Corto Plazo de la Deuda Pública	0
c. Derechos a Recibir Bienes o Servicios (c-cl+c2+c3+c4+c5)		0	0	c2) Percepción a Corto Plazo de Arrendamiento Financiero	0

FORMATO 6 A) ESTADO ANALÍTICO DEL EJERCICIO DEL PRESUPUESTO DE EGRESOS DETALLADO - IDF
(CLASIFICACIÓN POR OBJETO DEL GASTO)

Concepto	Aprobado	Ampliaciones /Reducciones	Modificado	Devengado	Pagado	Subejercicio
Instituto Estatal para la Educación de Jóvenes y Adultos						
ESTADO ANALÍTICO DEL PRESUPUESTO DE EGRESOS DETALLADO - Ley de Disciplina Financiera						
Clasificación por Objeto del Gasto						
Del 01 de Enero al 31 de Diciembre de 2016						
(Miles de Pesos)						
I. Gasto No Etiquetado	20,890	-150	20,890	14,187	14,187	6,654
Servicios Personales	19,037	-150	9,887	8,959	8,959	928
Remuneraciones al Personal de Carácter Permanente	1,314	54	1,368	1,368	1,368	
Remuneraciones al Personal de Carácter Transitorio	2,205	-189	2,036	2,036	2,036	
Remuneraciones Adicionales y Especiales	4,245	169	4,414	3,818	3,818	595
Seguridad Social	837	-210	728	525	525	203
Otras Prestaciones Sociales y Económicas	1,132	49	1,182	1,114	1,114	68
Previsiones	100	-56	44			44
Pago de Esluimos a Servidores Públicos	103	13	116	88	88	18
Materias y Suministros	1,892	631	2,453	804	804	1,649
Materias de Administración, Emisión de Documentos y Artículos Oficiales	554	42	596	72	72	525
Alimentos y Utensilios	124	95	219	96	96	123
Materias Primas y Materias de Producción y Comercialización	0	0	0	0	0	0
Materias y Artículos de Construcción y de Reparación	182	13	175	14	14	182
Productos Químicos, Farmacéuticos y de Laboratorio	10	10	10			10
Combustibles, Lubricantes y Aditivos	577	123	700	245	245	455
Vestuario, Blancos, Premios de Protección y Artículos Deportivos	96	210	367	210	210	96
Materias y Suministros para Seguridad	0	0	0	0	0	0
Herramientas, Refacciones y Accesorios Menores	279	187	446	187	187	279
Servicios Generales	1,278	2,342	3,620	2,773	2,773	847
Servicios Básicos	290	68	318	118	118	200
Servicios de Arrendamiento	0	143	143	143	143	0
Servicios Profesionales, Científicos, Técnicos y Otros Servicios	0	554	554	554	554	0
Servicios Financieros, Bancarios y Comerciales	0	3	3	3	3	0
Servicios de Instalación, Reparación, Mantenimiento y Conservación	0	156	156	156	156	0
Servicios de Comunicación Social y Publicidad	0	0	0	0	0	0
Servicios de Traslado y Viáticos	18	183	189	189	189	4
Otros Servicios Generales	1,012	384	384	384	384	643
Transferencias, Asignaciones, Subsidios y Otras Ayudas	7,684	852	1,864	1,221	1,221	3,029
Transferencias Internas y Asignaciones al Sector Público		-2,994	4,699	1,681	1,681	
Transferencias al Resto del Sector Público						

Instituto Estatal para la Educación de Jóvenes y Adultos
ESTADO ANALÍTICO DEL PRESUPUESTO DE EGRESOS DETALLADO - Ley de Disciplina Financiera
Clasificación por Objeto del Gasto
Del 01 de Enero al 31 de Diciembre de 2016
(Miles de Pesos)

Concepto	Aprobado	Ampliaciones /Reducciones	Modificado	Devengado	Pagado	Subejercido
Subsidios y Subvenciones	0	0	0	0	0	0
Ayudas Sociales	7,684	-2,284	4,690	1,661	1,661	3,029
Pensiones y Jubilaciones	0	0	0	0	0	0
Transferencias e Fiduciarios, Mandatos y Otros Análogos	0	0	0	0	0	0
Transferencias a la Seguridad Social	0	0	0	0	0	0
Donativos	0	0	0	0	0	0
Transferencias al Exterior	0	0	0	0	0	0
Bienes Muebles, Inmuebles e Intangibles	0	0	0	0	0	0
Mobiliario y Equipo de Administración	0	0	0	0	0	0
Mobiliario y Equipo Educativo y Recreativo	0	0	0	0	0	0
Equipo e Instrumental Médico y de Laboratorio	0	0	0	0	0	0
Veículos y Equipo de Transporte	0	0	0	0	0	0
Equipo de Defensa y Seguridad	0	0	0	0	0	0
Máquinaria, Otros Equipos y Herramientas	0	0	0	0	0	0
Activos Biológicos	0	0	0	0	0	0
Bienes Inmuebles	0	0	0	0	0	0
Activos Intangibles	0	0	0	0	0	0
Inversión Pública	0	0	0	0	0	0
Otra Pública en Bienes de Dominio Público	0	0	0	0	0	0
Otra Pública en Bienes Propios	0	0	0	0	0	0
Proyectos Productivos y Acciones de Fomento	0	0	0	0	0	0
Inversiones Financieras y Otras Provisiones	0	0	0	0	0	0
Inversiones para el Fomento de Actividades Productivas	0	0	0	0	0	0
Acciones y Participaciones de Capital	0	0	0	0	0	0
Compra de Títulos y Valores	0	0	0	0	0	0
Concesión de Préstamos	0	0	0	0	0	0
Inversiones en Fiduciarios, Mandatos y Otros Análogos	0	0	0	0	0	0
Otras Inversiones Financieras	0	0	0	0	0	0
Provisiones para Contingencias y Otras erogaciones Especiales	0	0	0	0	0	0
Participaciones y Aportaciones	0	0	0	0	0	0
Participaciones	0	0	0	0	0	0
Aportaciones	0	0	0	0	0	0
Convenios	0	0	0	0	0	0
Deuda Pública	0	0	0	0	0	0
Amortización de la Deuda Pública	0	0	0	0	0	0
Intereses de la Deuda Pública	0	0	0	0	0	0
Comisiones de la Deuda Pública	0	0	0	0	0	0
Gastos de la Deuda Pública	0	0	0	0	0	0

000081

Instituto Estatal para la Educación de Jóvenes y Adultos
ESTADO ANALÍTICO DEL PRESUPUESTO DE EGRESOS DETALLADO - Ley de Disciplina Financiera
Clasificación por Objeto del Gasto
Del 01 de Enero al 31 de Diciembre de 2016
(Miles de Pesos)

Concepto	Aprobado	Ampliaciones /Reducciones	Modificado	Devengado	Pagado	Subejercicio
Costo por Coberturas	0	0	0	0	0	0
Apoyos Fiscales	0	0	0	0	0	0
Adulcos de Ejercicios Fiscales Anteriores (ADEFAS)	0	0	0	0	0	0
II. Gasto Etiquetado	64,103	7,002	71,105	71,105	71,105	0
Servicios Personales	28,383	889	29,272	29,272	29,272	0
Remuneraciones al Personal de Carácter Permanente	9,780	106	9,886	9,886	9,886	0
Remuneraciones al Personal de Carácter Transitorio	505	-143	361	361	361	0
Remuneraciones Adicionales y Especiales	2,215	226	2,441	2,441	2,441	0
Seguridad Social	3,132	-383	2,749	2,749	2,749	0
Otras Prestaciones Sociales y Económicas	12,751	1,063	13,814	13,814	13,814	0
Provisiones	0	0	0	0	0	0
Pago de Estímulos a Servidores Públicos	0	0	0	0	0	0
Materiales y Suministros	3,566	482	4,048	4,048	4,048	0
Materiales de Administración, Emisión de Documentos y Artículos Oficiales	993	62	1,055	1,055	1,055	0
Alimentos y Utensilios	309	-119	250	250	250	0
Materiales Primas y Materiales de Protección y Comercialización	0	0	0	0	0	0
Materiales y Artículos de Construcción y de Reparación	130	-18	111	111	111	0
Productos Químicos, Farmacéuticos y de Laboratorio	32	-19	13	13	13	0
Combustibles, Lubrificantes y Activos	1,449	503	1,952	1,952	1,952	0
Vestuario, Blancos, Prendas de Protección y Artículos Deportivos	164	-35	129	129	129	0
Materiales y Suministros para Seguridad	0	0	0	0	0	0
Herramientas, Relaciones y Accesorios Menores	439	109	539	539	539	0
Servicios Generales	5,796	246	6,042	6,042	6,042	0

Instituto Estatal para la Educación de Jóvenes y Adultos
ESTADO ANALÍTICO DEL PRESUPUESTO DE EGRESOS DETALLADO - Ley de Disciplina Financiera
Clasificación por Objeto del Gasto
Del 01 de Enero al 31 de Diciembre de 2016
(Miles de Pesos)

Concepto	Aprobado	Ampliaciones /Reducciones	Modificado	Devengado	Pagado	Subejercido
Servicios Básicos	1,204	-147	1,057	1,057	1,057	0
Servicios de Arrendamiento	1,046	136	1,182	1,182	1,182	0
Servicios Profesionales, Científicos, Técnicos y Otros Servicios	361	719	1,079	1,079	1,079	0
Servicios Financieros, Bancarios y Comerciales	631	-604	427	427	427	0
Servicios de Instalación, Reparación, Mantenimiento y Conservación	766	14	782	782	782	0
Servicios de Comunicación Social y Publicidad	24	-14	11	11	11	0
Servicios de Tratado y Viáticos	1,280	-122	1,158	1,158	1,158	0
Servicios Oficiales	193	-38	154	154	154	0
Otros Servicios Generales	69	103	162	162	162	0
Transferencias, Asignaciones, Subsidios y Otras Ayudas	26,378	5,405	31,783	31,783	31,783	0
Transferencias Internas y Asignaciones al Sector Público	0	0	0	0	0	0
Transferencias al Resto del Sector Público	0	0	0	0	0	0
Subsidios y Subvenciones	0	0	0	0	0	0
Ayudas Sociales	26,378	5,405	31,783	31,783	31,783	0
Pensiones y Jubilaciones	0	0	0	0	0	0
Transferencias a Fideicomisos, Mandatos y Otros Análogos	0	0	0	0	0	0
Transferencias a la Seguridad Social	0	0	0	0	0	0
Donativos	0	0	0	0	0	0
Transferencias al Exterior	0	0	0	0	0	0
Bienes Muebles, Inmuebles e Intangibles	0	0	0	0	0	0
Mobiliario y Equipo de Administración	0	0	0	0	0	0

Instituto Estatal para la Educación de Jóvenes y Adultos
ESTADO ANALÍTICO DEL PRESUPUESTO DE EGRESOS DETALLADO - Ley de Disciplinas Financieras
Clasificación por Objeto del Gasto
Del 01 de Enero al 31 de Diciembre de 2016
(Miles de Pesos)

Concepto	Aprobado	Ampliaciones /Reducciones	Modificado	Devengado	Pagado	Subejercicio
Mobiliario y Equipo Educativo y Recreativo	0	0	0	0	0	0
Equipo e Instrumental Médico y de Laboratorio	0	0	0	0	0	0
Vehículos y Equipo de Transporte	0	0	0	0	0	0
Equipo de Defensa y Seguridad	0	0	0	0	0	0
Máquina, Otros Equipos y Herramientas	0	0	0	0	0	0
Activos Biológicos	0	0	0	0	0	0
Bienes Inmuebles	0	0	0	0	0	0
Activos Intangibles	0	0	0	0	0	0
Inversión Pública	0	0	0	0	0	0
Obra Pública en Bienes de Dominio Público	0	0	0	0	0	0
Obra Pública en Bienes Propios	0	0	0	0	0	0
Proyectos Productivos y Acciones de Fomento	0	0	0	0	0	0
Inversiones Financieras y Otras Provisionales	0	0	0	0	0	0
Inversiones para el Fomento de Actividades Productivas	0	0	0	0	0	0
Acciones y Participaciones de Capital	0	0	0	0	0	0
Compra de Títulos y Valores	0	0	0	0	0	0
Concesión de Préstamos	0	0	0	0	0	0
Inversiones en Fideicomisos, Mandatos y Otros Análogos	0	0	0	0	0	0
Otras Inversiones Financieras	0	0	0	0	0	0
Provisiones para Contingencias y Otras Erogaciones Especiales	0	0	0	0	0	0
Participaciones y Aportaciones	0	0	0	0	0	0

INSTITUTO ESTATAL PARA LA EDUCACIÓN
DE JOVENES Y ADULTOS

000084

R/1

Participaciones
Aportaciones
Convenios
Deuda Pública
Amortización de I
Intereses de la D
Comisiones de la
Gastos de la Dep
Costo por Cobert
Apoyos Financier
Además de Ejerc
Total

Las cifras pueden presentar di

INSTITUTO ESTATAL PARA LA EDUCACIÓN
DE JOVENES Y ADULTOS

000085

R/2

FORMATO 6 B) ESTADO ANALÍTICO DEL EJERCICIO DEL PRESUPUESTO DE EGRESOS DETALLADO - LDF
(CLASIFICACIÓN ADMINISTRATIVA)

Concepto (c)	Egresos				Subejercicio (e)
	Aprobado (d)	Ampliaciones/ (Reducciones)	Modificado	Devengado	
I. Gasto No Etiquetado	20,800	-100	20,699	14,197	6,454
Instituto Estatal para la Educación de los Jóvenes y Adultos de Quintana Roo	20,800	-100	20,699	14,197	6,454
II. Gasto Etiquetado	64,103	7,002	71,105	71,105	0
Instituto Estatal para la Educación de los Jóvenes y Adultos de Quintana Roo	64,103	7,002	71,105	71,105	0
III. Total de Egresos	84,903	6,902	91,795	85,301	6,453

Instituto Estatal para la Educación de Jóvenes y Adultos
Estado Analítico del Ejercicio del Presupuesto de Egresos Detallado - LDF
Clasificación Administrativa
Del 1 de enero al 31 de Diciembre de 2016
(Miles de Pesos)

Las cifras pueden presentar diferencias por redondeos.

INSTITUTO ESTATAL PARA LA EDUCACIÓN
DE JOVENES Y ADULTOS

FORMATO 6 C) ESTADO ANALÍTICO E
(CLASIFICACIÓN FUN)

Concepto (c)	Ex
I. Gasto No Etiquetado	
A. Gobierno	
a1) Legislación	
a2) Justicia	
a3) Coordinación de la Política de Gobierno	
a4) Relaciones Exteriores	
a5) Asuntos Financieros y Hacendarios	
a6) Seguridad Nacional	
a7) Asuntos de Orden Público y de Seguridad Interior	
a8) Otros Servicios Generales	
B. Desarrollo Social	
b1) Protección Ambiental	
b2) Vivienda y Servicios a la Comunidad	
b3) Salud	
b4) Recreación, Cultura y Otras Manifestaciones Sociales	
b5) Educación	
b6) Protección Social	
b7) Otros Asuntos Sociales	
C. Desarrollo Económico	
c1) Asuntos Económicos, Comerciales y Laborales en General	
c2) Agricultura, Silvicultura, Pesca y Caza	
c3) Combustibles y Energía	
c4) Minería, Manufacturas y Construcción	
c5) Transporte	
c6) Comunicaciones	
c7) Turismo	
c8) Ciencia, Tecnología e Innovación	
c9) Otras Industrias y Otros Asuntos Económicos	

INSTITUTO ESTATAL PARA LA EDUCACIÓN
DE JOVENES Y ADULTOS

000080

22

00008

27

CUENTA PÚBLICA
2016



Instituto Estatal para la Educación de Jóvenes y Adultos
 Estado Analítico del Ejercicio del Presupuesto de Egresos Detallado - LDF
 Clasificación Funcional (Finalidad y Función)
 Del 1 de enero al 31 de Diciembre de 2016
 (Miles de Pesos)

Concepto (C)	Egresos					Subjetivo (S)
	Aprobado (A)	Ampliaciones/ (Reducciones)	Modificado	Devengado	Pagado	
Transferencias de la Deuda Pública / Costo	0	0	0	0	0	0
Financiero de la Deuda	0	0	0	0	0	0
Transferencias, Participaciones y Aportaciones	0	0	0	0	0	0
Entre Diferentes Niveles y Ordenes de Gobierno	0	0	0	0	0	0
Reconocimiento del Sistema Financiero	0	0	0	0	0	0
Adelantos de Ejercicios Fiscales Anteriores	0	0	0	0	0	0
III. Total de Egresos	84,802.75	6,852.45	91,755.2	85,301.38	85,301.38	5,453.82

Las cifras pueden presentar diferencias por redondeos.

FORMATO 6 D) ESTADO ANALÍTICO DEL EJERCICIO DEL PRESUPUESTO DE EGRESOS DETALLADO - LDF
(CLASIFICACIÓN DE SERVICIOS PERSONALES POR CATEGORÍA)

Instituto Estatal para la Educación de Jóvenes y Adultos
Estado Analítico del Ejercicio del Presupuesto de Egresos Detallado - LDF
Clasificación de Servicios Personales por Categoría
Del 1 de enero al 31 de Diciembre de 2016
(Miles de Pesos)

Concepto (c)	Egresos					Subejercicio (e)
	Aprobado (f)	Ampliaciones/ (Reducciones)	Modificado	Devengado	Pagado	
I. Gasto No Etiquetado	10,037	-156	9,887	9,959	8,959	928
Personal Administrativo y de Servicio Público	10,037	-156	9,887	9,959	8,959	928
Magisterio	0	0	0	0	0	0
Servicios de Salud	0	0	0	0	0	0
Personal Administrativo	0	0	0	0	0	0
Personal Médico, Paramédico y afín	0	0	0	0	0	0
Seguridad Pública	0	0	0	0	0	0
Gastos asociados a la implementación de nuevas leyes federales o reformas a las mismas	0	0	0	0	0	0
Sentencias laborales definitivas	0	0	0	0	0	0
II. Gasto Etiquetado	29,363	869	29,232	29,232	29,232	0
Personal Administrativo y de Servicio Público	29,363	869	29,232	29,232	29,232	0
Magisterio	0	0	0	0	0	0
Servicios de Salud	0	0	0	0	0	0
Personal Administrativo	0	0	0	0	0	0
Personal Médico, Paramédico y afín	0	0	0	0	0	0
Seguridad Pública	0	0	0	0	0	0
Gastos asociados a la implementación de nuevas leyes federales o reformas a las mismas	0	0	0	0	0	0
Sentencias laborales definitivas	0	0	0	0	0	0
III. Total del Gasto en Servicios Personales	39,400	713,99	39,118	38,190	38,190	928

Las cifras pueden presentar diferencias por redondeos.

RELACIÓN DE LAS CUENTAS BANCARIAS PRODUCTIVAS ESPECÍFICAS EN LAS CUALES
SE DEPOSITEN LOS RECURSOS FEDERALES TRANSFERIDOS.

Instituto Estatal para la Educación de Jóvenes y Adultos		
Relación de cuentas bancarias productivas específicas		
Periodo (2016)		
Fondo, Programa o Convenio	Datos de la Cuenta Bancaria	
	Institución Bancaria	Número de Cuenta
FAETA	HSBC	4058349838
RAMO XI	HSBC	4058349853
GOBIERNO DEL ESTADO	HSBC	4058349846

RELACIÓN DE ESQUEMAS BURSÁTILES Y DE COBERTURAS FINANCIERAS.

En relación al de esquemas bursátiles y de coberturas financieras, se aclara que no es aplicable al Instituto Estatal para la Educación de Jóvenes y Adultos, ya que este Ente no realiza operaciones de dicha naturaleza, la presente es con la finalidad de dar cumplimiento al artículo 46, último párrafo Ley General de Contabilidad Gubernamental.

000092

RELACIÓN DE BIENES QUE COMPONEN EL PATRIMONIO DEL ENTE PÚBLICO (ENLACE
WEB DE PUBLICACIÓN).

<http://ieeaqroo.inea.gob.mx/static/pdf/rbmi-4to-trim-2016.pdf>

INGRESOS POR APORTACIONES ESPECIALES FEDERALES

Instituto Estatal para la Educación de Jóvenes y Adultos Ingresos por Aportaciones Especiales Federales* Ejercicio 2016 (Miles de Pesos)		
Concepto	Recaudado	Integración (Recaudado / total de recaudado)
FAETA	43,178	100.0%
CONVENIO RAMO XI	27,927	100.0%
Total	71,105	100.0%

* Programas y Convenios Federales del ejercicio 2016, no incluye remanentes de ejercicios anteriores.

GASTOS POR APORTACIONES ESPECIALES FEDERALES

Instituto Estatal para la Educación de Jóvenes y Adultos				
Gastos Por Aportaciones Especiales Federales*				
Ejercicio 2016				
(Miles de Pesos)				
Concepto	(A) Saldo del Devengado	(B) Saldo del Ejercido	(C) Saldo del Pagado	(A+B+C=D) Total
Nombre del ramo (Ramo X)	0.00	0.00	0.00	0.00
FAETA	0.00	0.00	43,178	43,178
CONVENIO RAMO XI	0.00	0.00	27,927	27,927
Total	0.00	0.00	71,105	71,105

* Programas y Convenios Federales del ejercicio 2016, no incluye remanentes de ejercicios anteriores.

000095

ESTADO PRESUPUESTARIO DE INGRESOS Y EGRESOS

Instituto Estatal para la Educación de Jóvenes y Adultos ESTADO PRESUPUESTARIO DE INGRESOS Y EGRESOS Del 1 de enero al 31 de diciembre de 2016 y 2015 (Miles de pesos)			
Concepto	CRI (Ingreso Recaudado)	2016	2015
Ingresos			
Impuestos	1	0	0
Cuotas y Aportaciones de seguridad social	2	0	0
Contribuciones de mejoras	3	0	0
Derechos	4	0	0
Productos	5	0	0
Aprovechamientos	6	0	0
Ingresos por ventas de bienes y servicios	7	0	0
Participaciones	81	0	0
Aportaciones	82	88,663	92,258
Convenios	83	0	0
Transferencias, Asignaciones, Subsidios y Otras	9		
Ayudas		0	0
Endeudamiento interno	0	0	0
Suma de ingresos		88,663	92,258
Concepto	COG (Egresos Devengados)	2016	2015
Egresos			
Servicios personales	1000	38,190	37,160
Materiales y suministros	2000	4,852	4,182
Servicios generales	3000	8,815	6,268
Transferencias, asignaciones, subsidios y otras ayudas	4000	33,443	40,074
Bienes muebles, inmuebles e intangibles	5000	0	4,553
Inversión pública	6000	0	0
Inversiones financieras y otras provisiones	7000	0	0
Participaciones y aportaciones	8000	0	0
Deuda pública	9000	0	0
Suma de egresos		85,301	92,240
(Superávit o Déficit) del ejercicio		3,361	18

Las cifras pueden presentar diferencias por redondeos.

ESTADOS ANALÍTICOS COMPARATIVOS DE INGRESOS PRESUPUESTARIOS.

Instituto Estatal para la Educación de Jóvenes y Adultos						
ESTADO ANALÍTICO DE INGRESOS						
CON BASE EN RECAUDADO						
Del 01 de Enero al 31 de Diciembre de 2016						
(Miles de Pesos)						
Rubros de Ingresos	2015	2016		Variaciones respecto a:		Variación
	Recaudado	Estimado	Recaudado	Importe	%	Real*
Impuestos	0	0	0	0	0	0
Cuotas y Aportaciones de Seguridad Social	0	0	0	0	0	0
Contribuciones de Mejoras	0	0	0	0	0	0
Derechos	0	0	0	0	0	0
Productos	0	0	0	0	0	0
Corriente	0	0	0	0	0	0
Capital	0	0	0	0	0	0
Aprovechamientos	0	0	0	0	0	0
Corriente	0	0	0	0	0	0
Capital	0	0	0	0	0	0
Ingresos por Ventas de Bienes y Servicios	0	0	0	0	0	0
Participaciones y Aportaciones	92,258	84,902	88,663	3,760	4.4	-6.3
Transferencias, Asignaciones, Subsidios y Otras Ayudas	0	0	0	0	0	0
Ingresos Derivados de Financiamientos	0	0	0	0	0	0
Total	92,258	84,902	88,663	3,760	4.4	-6.3

* Factor de deflactación 1.0251

Deflactado con el Índice de Precios Promedio del Consumidor de la ciudad de Chetumal, Q. Roo.

Las cifras pueden presentar diferencias por redondeos.

Instituto Estatal para la Educación de Jóvenes y Adultos						
ESTADO ANALÍTICO DE INGRESOS						
CON BASE EN RECAUDADO						
Ejercicio 2016 comparativo con 2015						
(Miles de Pesos)						
Rubros de Ingresos	2015	2016		Variaciones respecto a:		Variación
	Recaudado	Estimado	Recaudado	Importe	%	Real*
Ingresos del Gobierno	92,258	84,902	88,663	3,760	4.4	-6.3
Gobierno	0	0	0	0	0	0
Contribuciones de Mejoras	0	0	0	0	0	0
Derechos	0	0	0	0	0	0
Productos	0	0	0	0	0	0
Corriente	0	0	0	0	0	0
Capital	0	0	0	0	0	0
Aprovechamientos	0	0	0	0	0	0
Corriente	0	0	0	0	0	0
Capital	0	0	0	0	0	0
Participaciones y Aportaciones	92,258	84,902	88,663	3,760	4.4	-6.3
Transferencias, Asignaciones,						
Subsidios y Otras Ayudas	0	0	0	0	0	0
Ingresos del Organismos y Empresas	0	0	0	0	0	0
Cuotas y Aportaciones de						
Seguridad Social	0	0	0	0	0	0
Ingresos por Ventas de Bienes y						
Servicios	0	0	0	0	0	0
Transferencias, Asignaciones,						
Subsidios y Otras Ayudas	0	0	0	0	0	0
Ingresos derivados de Financiamiento	0	0	0	0	0	0
Ingresos Derivados de						
Financiamientos	0	0	0	0	0	0
Total	92,258	84,902	88,663	3,760	4.4	-6.3

* Factor de deflacción 1.0251

Deflactado con el Índice de Precios Promedio del Consumidor de la ciudad de Chetumal, Q. Roo.

Las cifras pueden presentar diferencias por redondeos.

ESTADOS ANALÍTICOS COMPARATIVOS DEL EJERCICIO DEL PRESUPUESTO DE EGRESOS.

ESTADO ANALÍTICO COMPARATIVO DEL EJERCICIO DEL PRESUPUESTO DE EGRESOS
POR OBJETO DEL GASTO.

Instituto Estatal para la Educación de Jóvenes y Adultos ESTADO ANALÍTICO DEL PRESUPUESTO DE EGRESOS CON BASE EN DEVENGADO Clasificación por Objeto del Gasto Ejercicio 2016 comparativo con 2015 (Miles de Pesos)						
Concepto	2015	2016		Variaciones respecto a: Presupuesto Aprobado 2016		Variación Real *
	Devengado	Aprobado	Devengado	Importe	%	%
Servicios Personales	37,161	38,400	38,190	-209	0.5%	0.3%
Remuneraciones al Personal de Carácter Permanente	10,843	11,075	11,234	159	1.4%	1.1%
Remuneraciones al Personal de Carácter Transitorio	2,248	2,709	2,397	-312	11.5%	4.0%
Remuneraciones Adicionales y Especiales	5,932	6,459	6,208	-251	-3.9%	2.1%
Seguridad Social	3,146	4,070	3,274	-796	19.5%	1.5%
Otras Prestaciones Sociales y Económicas	13,886	13,883	14,979	1,096	7.9%	5.2%
Previsiones	0	100	0	-100	%	
Pago de Estímulos a Servidores Públicos	1,104	103	98	-5	-5.3%	-91.4%
Materiales y Suministros	4,183	5,368	4,852	-515	-9.6%	13.2%
Emisión de Documentos y Artículos Oficiales	815	1,547	1,127	-420	27.2%	34.9%
Alimentos y Utensilios	375	493	346	-147	29.7%	-9.9%
Materias Primas y Materiales de Producción y Comercialización	0	0	0	0		
Materiales y Artículos de Construcción y de Reparación	103	291	125	-167	57.2%	17.9%
Productos Químicos, Farmacéuticos y de Laboratorio	11	42	13	-29	70.0%	15.7%
Combustibles, Lubricantes y Aditivos	2,181	2,026	2,197	171	8.4%	-1.8%
Vestuario, Blancos, Prendas de Protección y Artículos Deportivos	94	260	340	79	30.4%	254.3%
Materiales y Suministros para Seguridad	0	0	0	0		
Herramientas, Refacciones y Accesorios Menores	604	708	706	-3	0.4%	13.9%
Servicios Generales	6,269	7,074	8,815	1,741	24.6%	37.2%
Servicios Básicos	1,112	1,454	1,175	-279	19.2%	3.1%

Instituto Estatal para la Educación de Jóvenes y Adultos ESTADO ANALÍTICO DEL PRESUPUESTO DE EGRESOS CON BASE EN DEVENGADO Clasificación por Objeto del Gasto Ejercicio 2016 comparativo con 2015 (Miles de Pesos)							
Concepto	2015	2016		Variaciones respecto a: Presupuesto Aprobado 2016		Variación Real *	
	Devengado	Aprobado	Devengado	Importe	%	%	
Servicios de Arrendamiento	1,300	1,046	1,325	279	26.7%	-0.6%	
Servicios Profesionales, Científicos, Técnicos y Otros Servicios	961	361	1,633	1,273	%	65.8%	
Servicios Financieros, Bancarios y Comerciales	445	831	430	-401	48.3%	-5.8%	
Servicios de Instalación, Reparación, Mantenimiento y Conservación	720	768	937	170	22.1%	27.0%	
Servicios de Comunicación Social y Publicidad	9	24	11	-14	55.3%	21.6%	
Servicios de Traslado y Viáticos	1,301	1,297	1,353	57	4.4%	1.5%	
Servicios Oficiales	307	193	538	345	%	71.2%	
Otros Servicios Generales	114	1,101	1,412	312	28.3%	1112.6%	
Transferencias, Asignaciones, Subsidios y Otras Ayudas	40,075	34,062	33,444	-618	-1.8%	-18.6%	
Transferencias Internas y Asignaciones al Sector Público	0	0	0	0			
Transferencias al Resto del Sector Público	0	0	0	0			
Subsidios y Subvenciones	0	0	0	0			
Ayudas Sociales	40,075	34,062	33,444	-618	-1.8%	-18.6%	
Pensiones y Jubilaciones	0	0	0	0			
Transferencias a Fideicomisos, Mandatos y Otros Análogos	0	0	0	0			
Transferencias a la Seguridad Social	0	0	0	0			
Donativos	0	0	0	0			
Transferencias al Exterior	0	0	0	0			
Bienes Muebles, Inmuebles e Intangibles	4,553	0	0	0		-100.0%	
Mobiliario y Equipo de Administración	0	0	0	0			
Mobiliario y Equipo Educativo y Recreativo	0	0	0	0			
Equipo e Instrumental Médico y de Laboratorio	0	0	0	0			
Vehículos y Equipo de Transporte	4,553	0	0	0		-100.0%	
Equipo de Defensa y Seguridad	0	0	0	0			
Maquinaria, Otros Equipos y Herramientas	0	0	0	0			
Activos Biológicos	0	0	0	0			
Bienes Inmuebles	0	0	0	0			
Activos Intangibles	0	0	0	0			
Inversión Pública	0	0	0	0			
Obra Pública en Bienes de Dominio Público	0	0	0	0			
Obra Pública en Bienes Propios	0	0	0	0			

Instituto Estatal para la Educación de Jóvenes y Adultos ESTADO ANALÍTICO DEL PRESUPUESTO DE EGRESOS CON BASE EN DEVENGADO Clasificación por Objeto del Gasto Ejercicio 2016 comparativo con 2015 (Miles de Pesos)							
Concepto	2015		2016		Variaciones respecto a: Presupuesto Aprobado 2016		Variación Real *
	Devengado	Aprobado	Devengado	Aprobado	Importe	%	
Proyectos Productivos y Acciones de							
Fomento	0	0	0	0	0		
Inversiones Financieras y Otras Provisiones	0	0	0	0	0		
Inversiones para el Fomento de							
Actividades Productivas	0	0	0	0	0		
Acciones y Participaciones de							
Capital	0	0	0	0	0		
Compra de Títulos y Valores	0	0	0	0	0		
Concesión de Préstamos	0	0	0	0	0		
Inversiones en Fideicomisos,							
Mandatos y Otros Análogos	0	0	0	0	0		
Otras Inversiones Financieras	0	0	0	0	0		
Provisiones para Contingencias y							
Otras Erogaciones Especiales	0	0	0	0	0		
Participaciones y Aportaciones	0	0	0	0	0		
Participaciones	0	0	0	0	0		
Aportaciones	0	0	0	0	0		
Convenios	0	0	0	0	0		
Deuda Pública	0	0	0	0	0		
Amortización de la Deuda Pública	0	0	0	0	0		
Intereses de la Deuda Pública	0	0	0	0	0		
Comisiones de la Deuda Pública	0	0	0	0	0		
Gastos de la Deuda Pública	0	0	0	0	0		
Costo por Coberturas	0	0	0	0	0		
Apoyos Financieros	0	0	0	0	0		
Adeudos de Ejercicios Fiscales	0	0	0	0	0		
Anteriores (ADEFAS)	0	0	0	0	0		
TOTALES	92,240	84,9023	85,301	84,9023	399	0.5%	-9.8%

* Factor de deflactación 1.0251

Deflactado con el Índice de Precios Promedio del Consumidor de la ciudad de Chetumal, Q. Roo.

Las cifras pueden presentar diferencias por redondeos.

ESTADO ANALÍTICO DEL EJERCICIO DEL PRESUPUESTO DE EGRESOS EN
CLASIFICACIÓN POR TIPO-DE GASTO.

Instituto Estatal para la Educación de Jóvenes y Adultos ESTADO ANALÍTICO COMPARATIVO DEL EJERCICIO DEL PRESUPUESTO DE EGRESOS CON BASE EN DEVENGADO Clasificación Económica Ejercicio 2016 comparativo con 2015 (Miles de Pesos)						
Concepto	2015	2016		Variaciones respecto a: Presupuesto Aprobado 2015		Variación Real*
	Devengado	Aprobado	Devengado	Importe	%	%
Gastos Corrientes	87,686	84,902	85,301	398	0.5%	-5.1%
Gastos de Capital	4,553	0	0	0	0	-100.0%
Amortizaciones de la Deuda Pública	0	0	0	0	0	0
Pensiones y Jubilaciones	0	0	0	0	0	0
Participaciones	0	0	0	0	0	0
Total	92,240	84,902	85,301	398	0.5%	-9.8%

* Factor de deflatación 1.0251

Deflactado con el Índice de Precios Promedio del Consumidor de la ciudad de Chetumal, Q. Roo.

Las cifras pueden presentar diferencias por redondeos.

000102

ESTADO ANALÍTICO COMPARATIVO DEL EJERCICIO DEL PRESUPUESTO DE EGRESOS
EN CLASIFICACIÓN ADMINISTRATIVA

Instituto Estatal para la Educación de Jóvenes y Adultos ESTADO ANALÍTICO COMPARATIVO DEL EJERCICIO DEL GASTO PROGRAMABLE CON BASE EN DEVENGADO Clasificación Administrativa Ejercicio 2016 comparativo con 2015 (Miles de Pesos)						
Entidad	2015	2016		Variaciones respecto a: Presupuesto Aprobado 2016		Variación Real *
	Devengado	Aprobado	Devengado	Importe	%	%
Instituto Estatal para la Educación de Jóvenes y Adultos	92,240	84,902	85,301	398	0.5%	-9.8%
Total	92,240	84,902	85,301	398	0.5%	-9.8%

* Factor de deflatación 1.0251

Deflactado con el Índice de Precios Promedio del Consumidor de la ciudad de Chetumal, Q. Roo.
Las cifras pueden presentar diferencias por redondeos.

ESTADO ANALÍTICO DEL EJERCICIO DEL PRESUPUESTO DE EGRESOS EN
CLASIFICACIÓN FUNCIONAL

Instituto Estatal para la Educación de Jóvenes y Adultos						
ESTADO ANALÍTICO COMPARATIVO DEL EJERCICIO DEL PRESUPUESTO DE EGRESOS						
CON BASE EN DEVENGADO						
Clasificación Funcional						
Ejercicio 2016 comparativo con 2015						
(Miles de Pesos)						
Finalidad/Función	2015	2016		Variaciones respecto a:		Variación
	Devengado	Aprobado	Devengado	Presupuesto Aprobado 2016		Real*
				Importe	%	%
Gobierno	0	0	0	0	0	0
Legislación	0	0	0	0	0	0
Justicia	0	0	0	0	0	0
Coordinación de la Política de Gobierno	0	0	0	0	0	0
Relaciones Exteriores	0	0	0	0	0	0
Asuntos Financieros y Hacendarios	0	0	0	0	0	0
Seguridad Nacional	0	0	0	0	0	0
Asuntos de Orden Público y de Seguridad	0	0	0	0	0	0
Interior	0	0	0	0	0	0
Otros Servicios Generales	0	0	0	0	0	0
Desarrollo Social	92,240	84,902	85,301	398	0.5%	-9.8%
Protección Ambiental	0	0	0	0	0	0
Vivienda y Servicios a la Comunidad	0	0	0	0	0	0
Salud	0	0	0	0	0	0
Recreación, Cultura y Otras Manifestaciones	0	0	0	0	0	0
Sociales	0	0	0	0	0	0
Educación	92,240	84,902	85,301	398	0.5%	-9.8%
Protección Social	0	0	0	0	0	0
Otros Asuntos Sociales	0	0	0	0	0	0
Desarrollo Económico	0	0	0	0	0	0
Asuntos Económicos, Comerciales y Laborales en						
General	0	0	0	0	0	0
Agropecuaria, Silvicultura, Pesca y Caza	0	0	0	0	0	0
Combustibles y Energía	0	0	0	0	0	0
Minería, Manufacturas y Construcción	0	0	0	0	0	0
Transporte	0	0	0	0	0	0
Comunicaciones	0	0	0	0	0	0
Turismo	0	0	0	0	0	0
Ciencia, Tecnología e Innovación	0	0	0	0	0	0
Otras Industrias y Otros Asuntos	0	0	0	0	0	0
Económicos	0	0	0	0	0	0
Otros	0	0	0	0	0	0
Transacciones de la Deuda Pública / Costo Financiero de la Deuda						
Transferencias, Participaciones y Aportaciones entre Diferentes Niveles y Ordenes de Gobierno	0	0	0	0	0	0
Saneamiento del Sistema Financiero	0	0	0	0	0	0
Adeudos de Ejercicios Fiscales Anteriores	0	0	0	0	0	0
Total	92,240	84,902	85,301	398	0.5%	-9.8%

* Factor de deflacción 1.0251

000104

Deflectado con el Índice de Precios Promedio del Consumidor de la ciudad de Chetumal, Q. Roo.
Las cifras pueden presentar diferencias por redondeos.

ESTADO ANALÍTICO DE AVANCE FINANCIERO DE PROGRAMAS Y PROYECTOS DE INVERSIÓN.

Instituto Estatal para la Educación de Jóvenes y Adultos ESTADO ANALÍTICO DE AVANCES FINANCIERO DE PROGRAMAS Y PROYECTOS DE INVERSIÓN Programas y Proyectos de Inversión Del 01 de Enero al 31 de Diciembre de 2016 (Miles de Pesos)								
Programa	Programa Presupuestario / Proyecto	Aprobado	Ampliación (Reducción)	Modificado	Comprometido	Devengado	Pagado	Subejercicio
<p>NO APLICA</p>								